



MINISTERIO DE FINANZAS



SISTEMA DE ADMINISTRACIÓN FINANCIERA DEL SECTOR PÚBLICO





SITUACIÓN ANTERIOR



MINISTERIO DE FINANZAS



MODELO DE GESTIÓN ANTERIOR

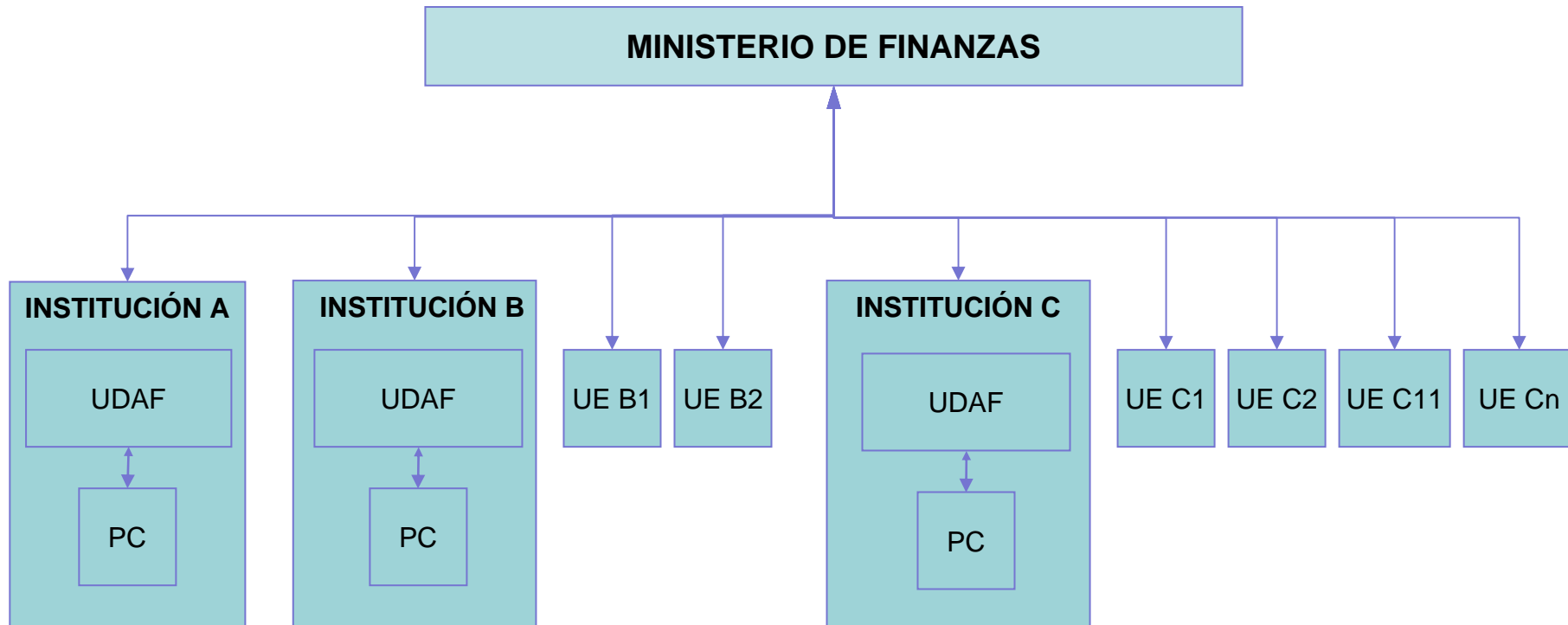

**GESTIÓN
GERENCIAL**

+

**GESTIÓN DE
EJECUCIÓN**



MINISTERIO DE FINANZAS



MODELO DE PROCESOS ANTERIOR

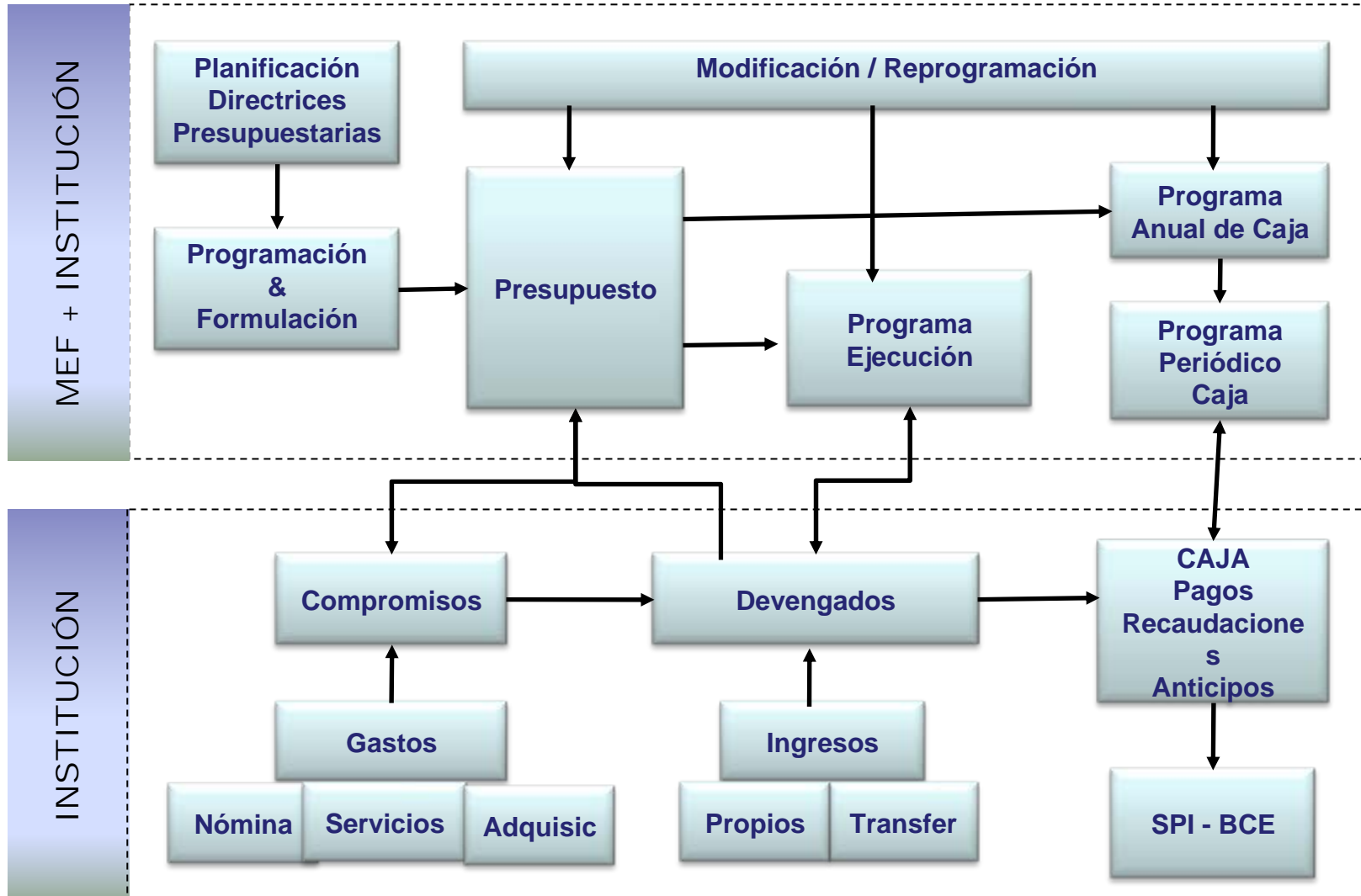



MINISTERIO DE FINANZAS



ESQUEMA TECNOLÓGICO ANTERIOR

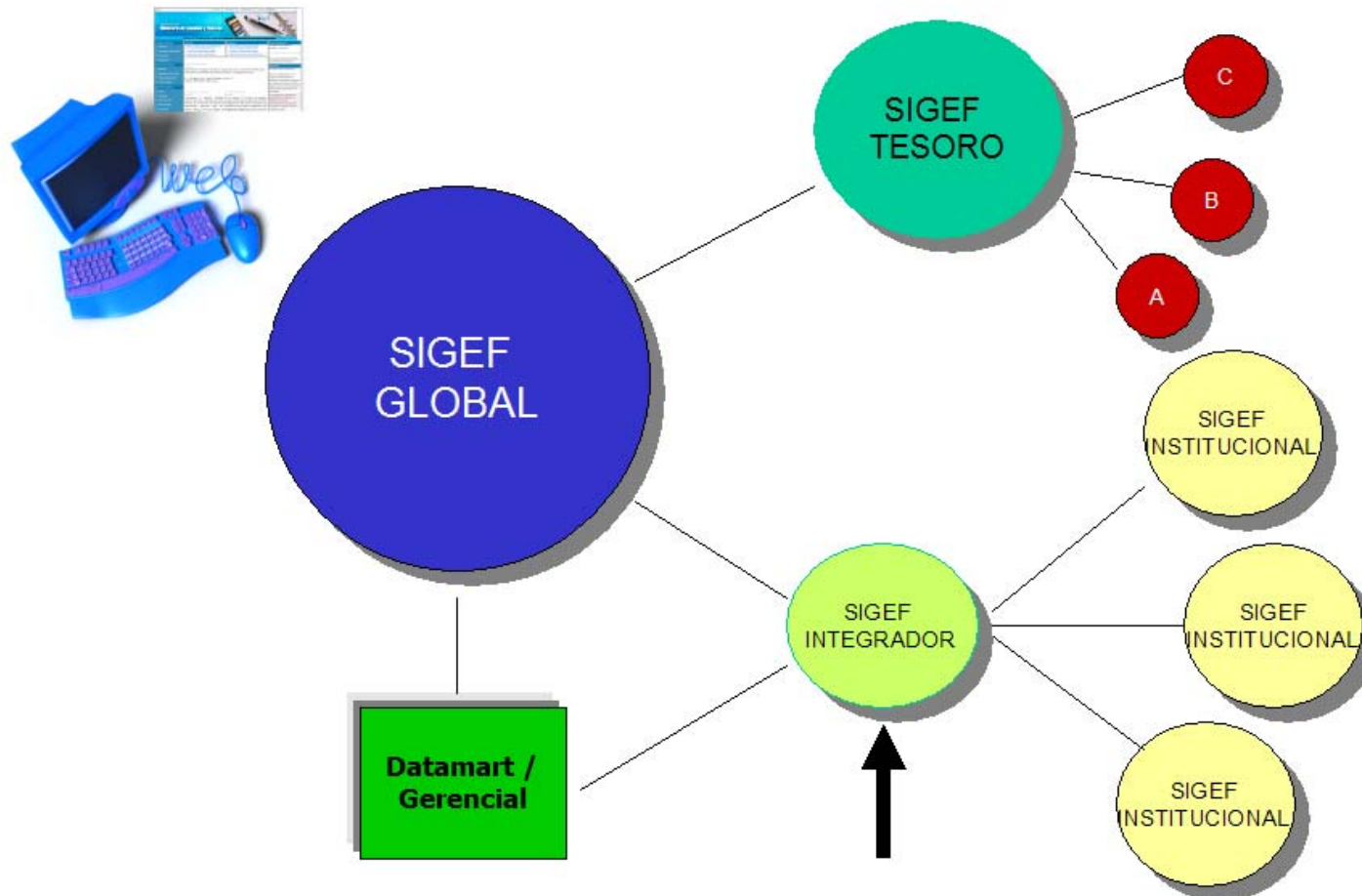



EL NUEVO SISTEMA





MINISTERIO DE FINANZAS



MODELO DE GESTIÓN DESCONCENTRADA

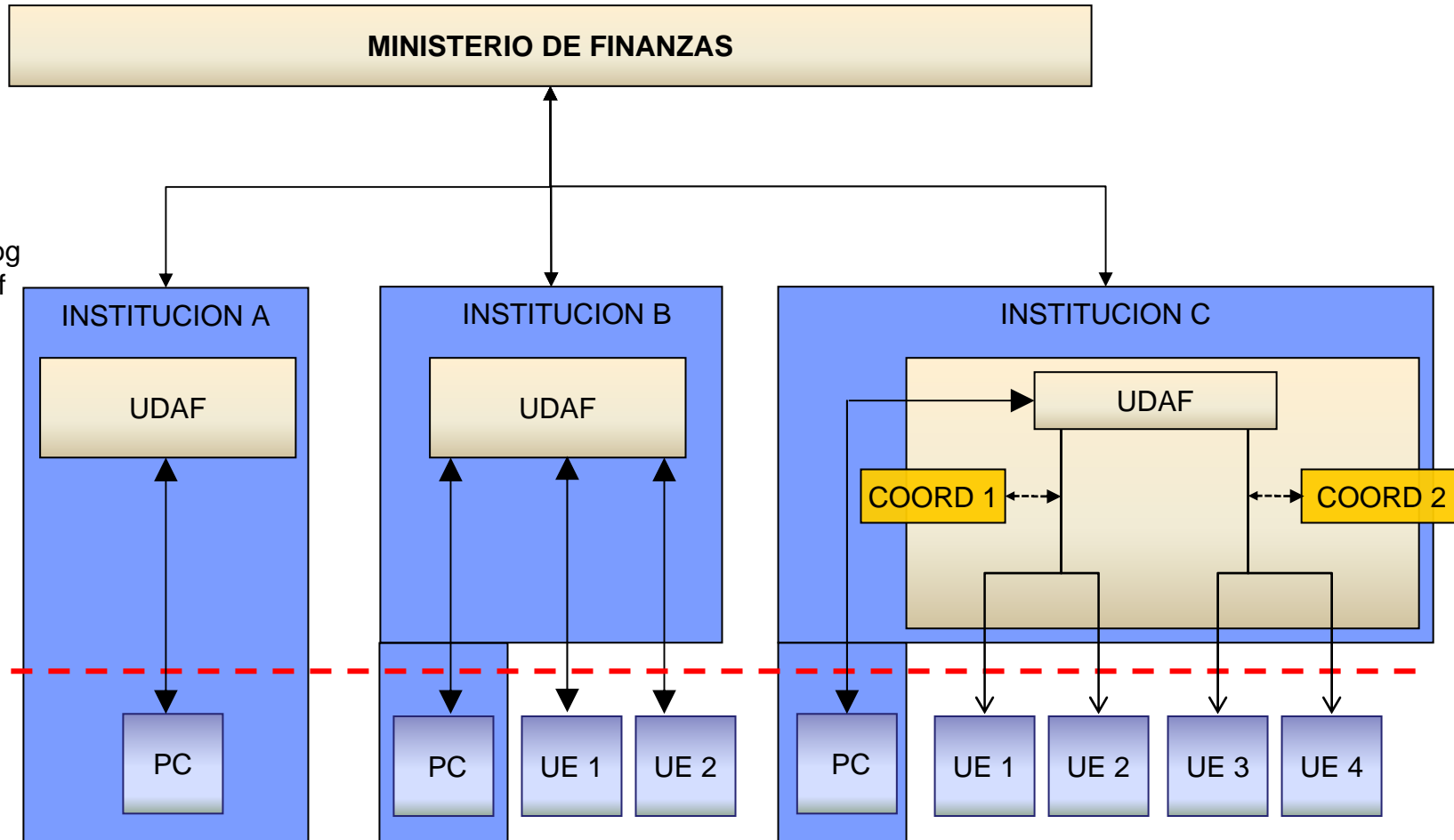

GESTIÓN GERENCIAL

- Techos
- Sol Prog. - Reprog
- Aprobación Modif
- Distribución

GESTIÓN EJECUCIÓN

- Registro
- Formulación
- Prog - Reprog
- Solicitud modif



MINISTERIO DE FINANZAS



NUEVO MODELO DE PROCESOS

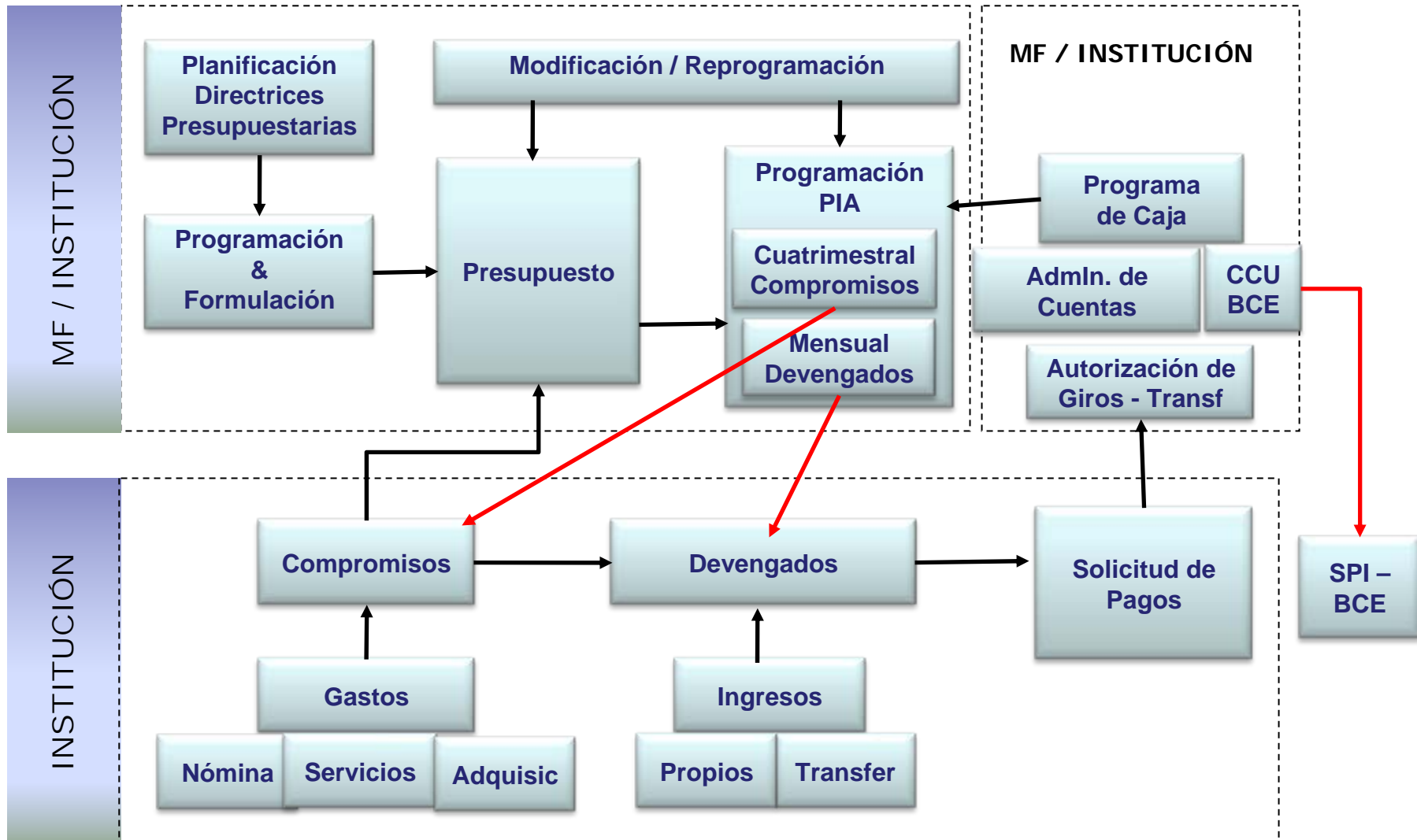



VISION DEL CAMBIO SUBSISTEMA DE PRESUPUESTO

- Articulación de la planificación de corto y mediano plazo, con la programación y formulación presupuestaria.
- La programación financiera de la ejecución presupuestaria articulada a la programación de la caja fiscal.
- Seguimiento y **evaluación** de la ejecución presupuestaria para asegurar la calidad del gasto público y el cumplimiento de metas.



VISION DEL CAMBIO SUBSISTEMA DE CONTABILIDAD

- Cambio del modelo organizacional **centralizado** de la información financiera
- Desconcentración operativa
- Una sola contabilidad del Gobierno Central
- Información contable automática
- Consolidación de la información en línea



VISION DEL CAMBIO SUBSISTEMA DE TESORERÍA

- Aplicación del Art. 172 de la Ley Orgánica de Administración Financiera y Control – Cuenta Corriente Única del Tesoro Nacional (todos los recursos de cualquier fuente del Gobierno Nacional y los fondos especiales)
- Art. 299 Constitución. El Presupuesto General del Estado se gestionará a través de una cuenta única del Tesoro Nacional abierta en el Banco Central, con las subcuentas correspondientes



VISIÓN DEL CAMBIO - TECNOLOGÍA

TECNOLOGÍA DE PUNTA

- Nueva arquitectura tecnológica WEB (Sistema central en el MF)
- Gobierno Central en línea
- Cobertura 100% (2772 Unidades Ejecutoras + recientemente incorporadas)
- Autónomas y Descentralizadas iniciales.
- Nueva Infraestructura Potenciada

INTEROPERABILIDAD

- Arquitectura orientada a Servicios (Proyección de e-gobierno)
- Sistemas MF: SIGADE, SIPREM
- Sistemas Externos: SRI, SPI – BCE, CONTRATANET, CGE



ARQUITECTURA N-CAPAS E-SIGEF

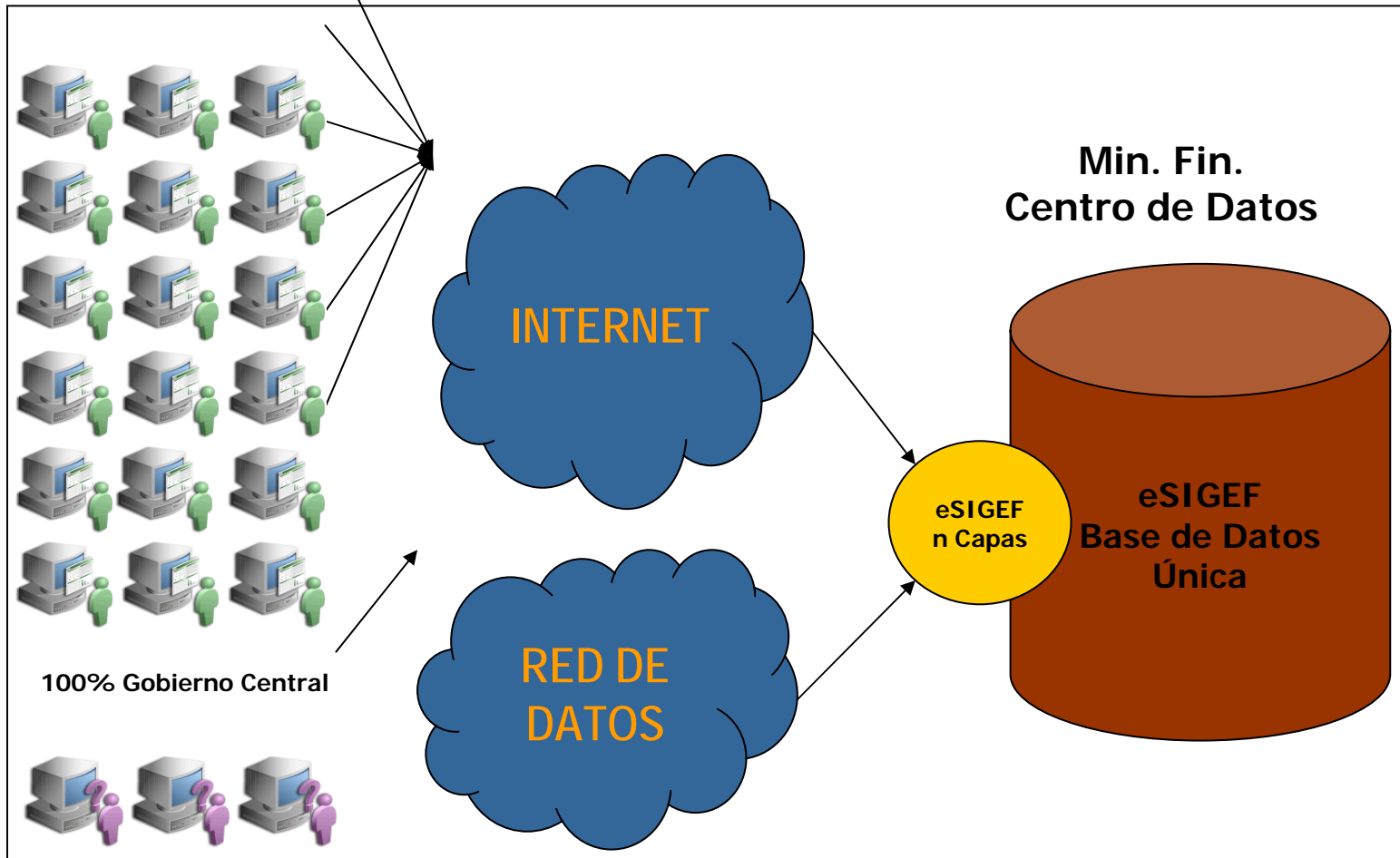



MINISTERIO DE FINANZAS



ESTRUCTURA DE LA CUENTA CORRIENTE UNICA GOBIERNO CENTRAL Y DESCENTRALIZADAS

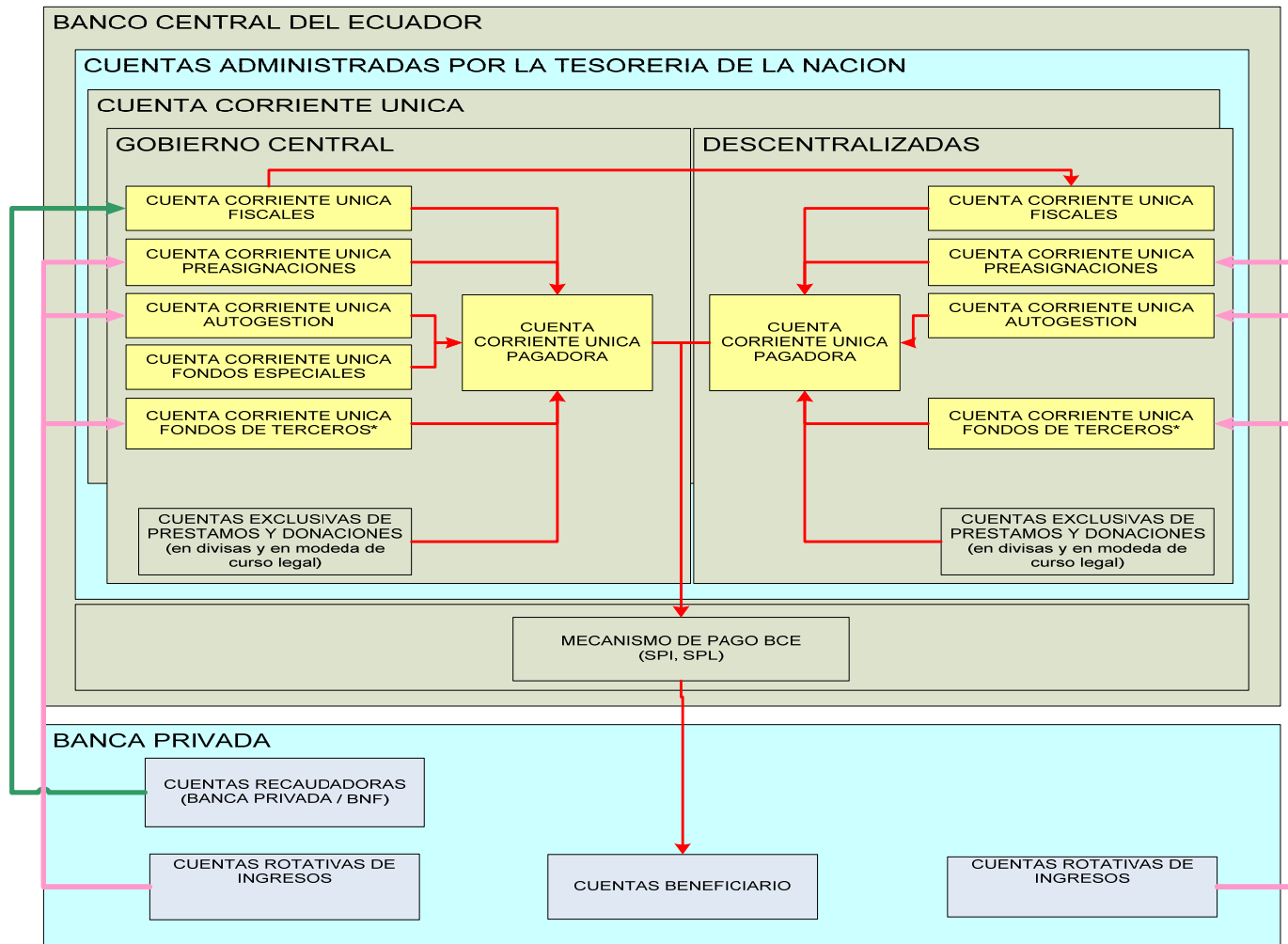

* Incluye cuentas del Ministerio de Trabajo y Corte Suprema