

Evaluación financiera global, Presupuesto General del Estado

Periodo: Enero – Diciembre de 2022

- Constitución de la República del Ecuador: Art. 296.
- Código Orgánico de Planificación y Finanzas Públicas (COPLAFIP):
Libro II; Título I; Art. 74, numeral 28; Sección V, Art. 119.



Fase de Ejecución del Presupuesto General del Estado

Durante esta etapa del ciclo presupuestario, todas las entidades del Sector Público ponen en práctica lo establecido en su presupuesto, es decir, cumplen con todas las acciones destinadas a la utilización de los recursos humanos, materiales y financieros que les fueron asignados con el propósito de obtener bienes y servicios en la cantidad, calidad y tiempo previstos.

Vinculación de la ejecución presupuestaria con los Objetivos del Plan Nacional de Desarrollo

16

objetivos

· Eje Económico y Generación de Empleo:

- 1 Incrementar y fomentar, de manera inclusiva, las oportunidades de empleo y las condiciones laborales.
- 2 Impulsar un sistema económico con reglas claras que fomenten el comercio exterior, turismo, atracción de inversiones y modernización del sistema financiero nacional.
- 3 Fomentar la productividad y competitividad en los sectores agrícola, industrial, acuícola y pesquero, bajo el enfoque de la economía circular.
- 4 Garantizar la gestión de las finanzas públicas de manera sostenible y transparente.

· Eje Social:

- 5 Proteger a las familias, garantizar sus derechos y servicios, erradicación la pobreza y promover la inclusión social.
- 6 Garantizar el derecho a la salud integral, gratuita y de calidad.
- 7 Potenciar las capacidades de la ciudadanía y promover una educación innovadora, inclusiva y de calidad en todos los niveles.
- 8 Generar nuevas oportunidades y bienestar para las zonas rurales, con énfasis en pueblos y nacionalidades.

· Eje Seguridad Integral:

- 9 Garantizar la seguridad ciudadanía, orden público y gestión de riesgos.
- 10 Garantizar la soberanía nacional, integridad territorial y seguridad del Estado.

· Eje Transición Ecológica:

- 11 Conservar, restaurar, proteger y hacer un uso sostenible de los recursos naturales.
- 12 Fomentar modelos de desarrollo sostenible aplicando medidas de adaptación y mitigación al Cambio Climático.
- 13 Promover la gestión integral de los recursos hídricos.

· Eje Institucional:

- 14 Fortalecer las capacidades del Estado con énfasis en la administración de justicia y eficiencia en los procesos de regulación y control, con independencia y autonomía.
- 15 Fomentar la ética pública, la transparencia y la lucha contra la corrupción.
- 16 Promover la integración regional los derechos de las personas en situación de movilidad humana.

Principales Indicadores Macroeconómicos 2022.



PIB
Nominal
(valor
proyectado)

\$116.010
millones

Crecimiento
PIB real

2,7%

Tasa de empleo adecuado: 36,04%.
Tasa de desempleo: 3,19%.
Tasa de participación global (PEA/PET): 64,58%.



INFLACIÓN ANUAL PROMEDIO

(Anual) 3,46%.

INFLACIÓN ACUMULADA: 3,74%.

**Estimación precio promedio
de exportación de Crudo (USD/Barril) \$ 87,69.**

Volumen producción fiscalizada de petróleo
172,85 (Millones de Barriles).

Exportaciones petroleras
USD 10.721 Millones de dólares.

Importaciones petroleras
USD 7.065 Millones de dólares.



Notas aclaratorias:

Los valores observados 2022 del crecimiento del PIB real y PIB nominal, corresponden a la previsión revisada a septiembre de 2022 por el BCE.

Los valores correspondientes a la inflación corresponden a cifras presentadas al 31 de diciembre de 2022.

La información correspondiente al precio promedio de exportación de crudo y exportaciones e importaciones petroleras corresponde a valores con corte al mes de noviembre de 2022.

La información sobre el empleo son cifras presentadas al 31 de diciembre de 2022.

Fuente: Ministerio de Economía y Finanzas, PPC 2022- 2025, Instituto Nacional de Estadísticas y Censos, Agencia de Regulación y Control de Energía y Recursos Naturales no Renovables, Ministerio de Energía y Minas y Banco Central del Ecuador.

Ejecución del Presupuesto General del Estado (PGE), Enero – diciembre 2022.

Fase del ciclo presupuestario que comprende el conjunto de acciones destinadas a la utilización óptima del talento humano, recursos materiales y financieros, asignados en el presupuesto con el propósito de brindar servicios para el bienestar de la ciudadanía.



**PRESUPUESTO
CODIFICADO:**
(Incluido financiamiento)
(Enero-diciembre) 2022
\$ 35.570,81.

Ingresos devengados
\$ 34.843,26.

Ingresos Corrientes
\$ 24.058,39.

Ingresos de Capital
\$ 3.018,36.

Ingresos de Financiamiento
\$ 7.766,50.

Egresos devengados
\$ 34.126,84.

Gastos Corrientes
\$ 23.153,95.

Gastos de Inversión
\$ 1.311,93.

Gastos de Capital
\$ 3.953,68.

Gastos de Aplicación del Financiamiento
\$ 5.707,28.



*Cifras en millones de dólares

Ingresos por Deuda Pública, Enero – diciembre 2022.

(Enero-diciembre 2022) USD 7.219,77.

Desembolsos gestionados por el MEF – DEVENGADOS
(Cifras en millones de dólares).

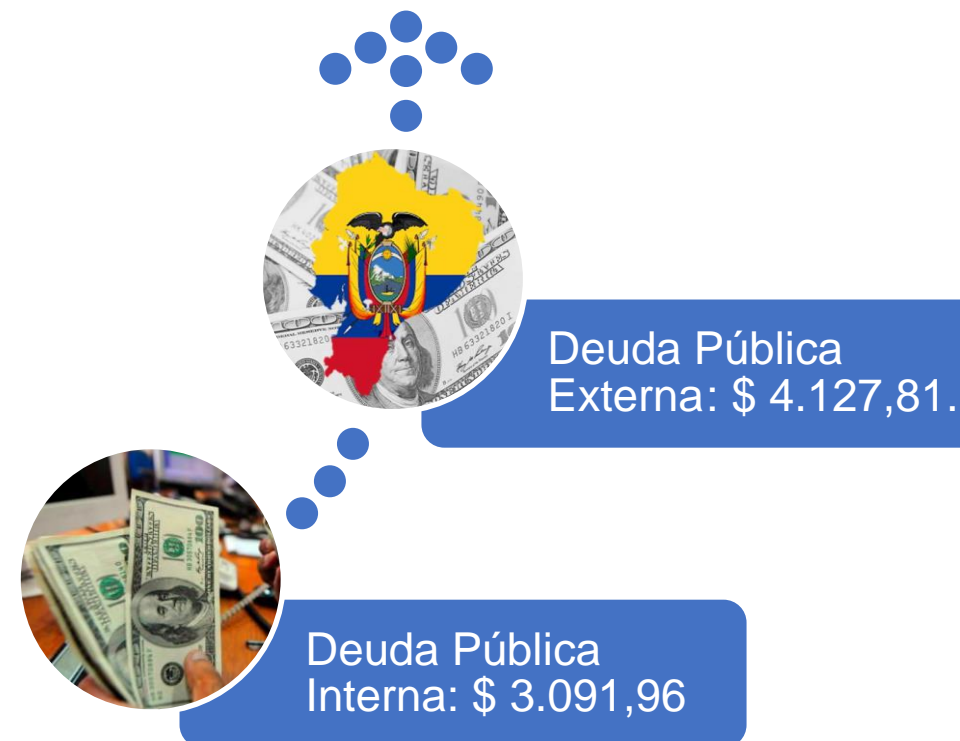
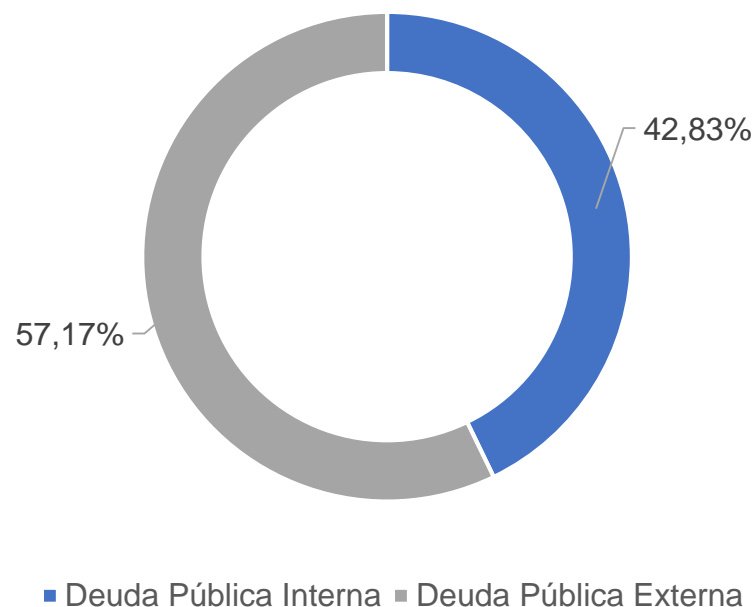

Notas: Se considera NUEVA METODOLOGÍA de cálculo.

El valor de los Ingresos por Deuda Pública, no incluye cuentas por cobrar y Derechos Especiales de Giro.

Fuente: Ministerio de Economía y Finanzas (Disposición Transitoria Tercera Resolución No. MEF-2018-0134)

Datos Subsecretaría de Financiamiento Público – Boletín de Deuda Pública.

Egresos por Deuda Pública / Aplicación de financiamiento, Enero – Diciembre 2022.

(Enero-diciembre 2022) **USD 6.803,29.**

Desembolsos realizados por el MEF (DEVENGADOS) para el Servicio de la Deuda Pública (Cifras en millones de dólares).

Servicio Deuda Interna
\$ 3.448,91
(50,69%)



Servicio Deuda Externa
\$ 3.354,38
(49,31%)

Evolución de la ejecución del gasto del PGE, Enero – diciembre 2015 – 2022.

Durante los 8 últimos años: Montos Codificados (millones de dólares) y % de Ejecución.



El **Presupuesto codificado**: Constituye el presupuesto inicial más/menos las reformas realizadas al 31 de diciembre de 2022, producto de las modificaciones realizadas al presupuesto aprobado por la Asamblea Nacional como los incrementos, disminuciones y traspasos en los ingresos y egresos.

El **porcentaje de Ejecución**: Es el resultado de dividir el monto devengado para el monto codificado del período y representa el nivel de recursos ejecutados.

Egresos del PGE por naturaleza del egreso, Enero – diciembre 2022.

CODIFICADO
(COD)
(USD 35.570,81)

DEVENGADO
(DEV)
(USD 34.126,84)

Enero-diciembre
2022

Egresos Corrientes

Son los egresos de recursos que el Estado realiza para que las instituciones públicas puedan desarrollar apropiadamente sus actividades administrativas y de funcionamiento. Éstos requieren repetición permanente y permiten la provisión continua de bienes y servicios públicos a la sociedad.



\$ 9,174,54 DEV
Egresos en personal



\$ 6.940,42 DEV
Bienes y servicios de consumo



\$ 4.486,43 DEV
Transferencias y donaciones corrientes



\$ 2.392,05 DEV
Egresos Financieros



\$ 160,24 DEV
Otros egresos corrientes



\$ 0,26 DEV
Bienes y Servicios para Producción

Egresos de Capital e Inversión

Son los egresos que el Estado realiza de manera temporal, por una situación específica, excepcional o extraordinaria que no requieren repetición permanente.



\$ 3.619,77 DEV
Transferencias y donaciones de capital



\$301,03 DEV
Obras públicas



\$ 358,78 DEV
Transferencias y donaciones para inversión



\$ 209,59 DEV
Bienes y servicios para inversión



\$ 192,26 DEV
Bienes de Larga Duración



\$ 441,80 DEV
Egresos en personal para inversión



\$ 0,73 DEV
Otros Egresos de inversión

Egresos de Aplicación de Financiamiento



\$ 4.411,24 DEV
Amortización de la deuda pública



\$ 4,17 DEV
Obligaciones por venta anticipada de Petróleo y por convenios con entidades públicas



\$ 0,00 DEV
Pasivo circulante



\$ 1.291,88 DEV
Otros pasivos



\$ 141,65 DEV
Inversiones Financieras

Recursos destinados para los Gobiernos Autónomos Descentralizados (GAD's) Enero - diciembre 2022.

Total Codificado para GAD's: **\$ 3.400,20** ejecutado el 99,13% (\$ 3.370,63).

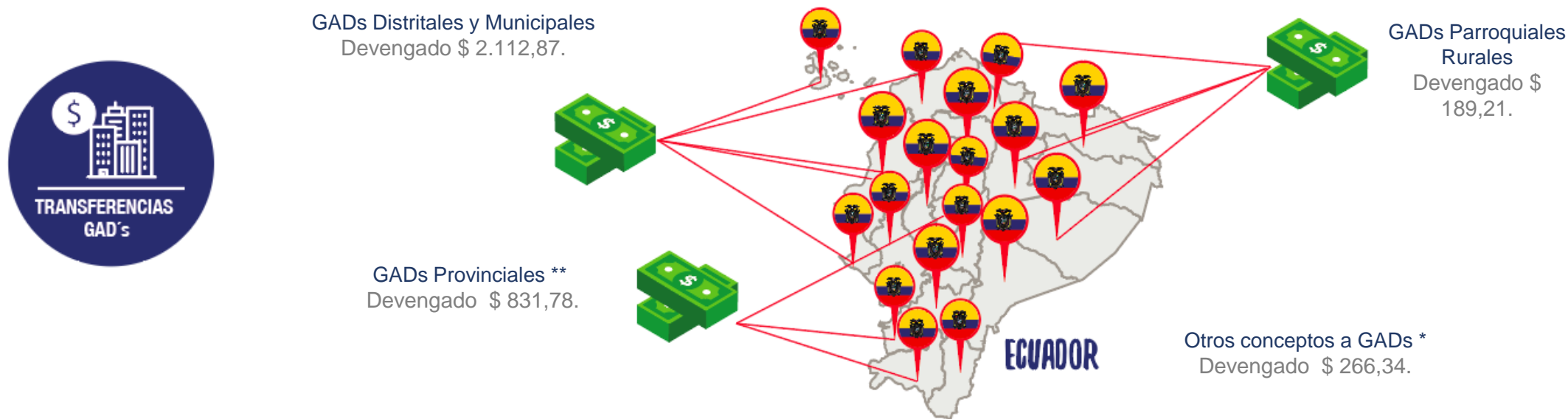

Nota: En todos los GADs constan las preasignaciones del Modelo de Equidad Territorial (participación del 21% de los Ingresos Permanentes); excluye otros.

* OTROS CONCEPTOS A GADS: Incluyen las Devolución de IVA a GADs; Competencias de: Riego y Tránsito Terrestre y Seguridad Vial - Preservar el Patrimonio Cultural; Ley 047 Asignaciones por venta de energía eléctrica; PROMADEC; y, Transferencias o donaciones de Capital.

Egresos del PGE por Sectorial, Enero – diciembre 2022.

El Sectorial es una clasificación para analizar la acción del sector público según los distintos sectores de la economía. Esta clasificación es principalmente utilizada para análisis estadísticos nacionales.



Sectorial Educación
\$4.618,81
Codificado
95,21%
Ejecutado



Sectorial Salud
\$2.988,39
Codificado
96,13%
Ejecutado



Sectorial Asuntos Internos
\$1.886,27 Codificado
94,44%
Ejecutado



Sectorial Bienestar Social
\$1.635,08
Codificado
98,12%
Ejecutado



Sectorial Defensa Nacional
\$1.829,45
Codificado
92,35%
Ejecutado



Sectorial del Tesoro Nacional
\$19.848,98
Codificado
97,07%
Ejecutado

***Otros Sectoriales: \$ 2.512,82 devengados.**

***Nota:** Otros sectoriales (Jurisdiccional, Desarrollo Urbano, Comunicaciones, Administrativo, Comercio Exterior, Finanzas, Transparencia y Control Social, Ambiente, Agropecuario, Recursos Naturales, Asuntos del Exterior, Legislativo, Electoral, Trabajo y Turismo).

Plan Anual de Inversiones (PAI), Enero – diciembre 2022.

Proyectos destacados.



PROYECTO	CODIFICADO	DEVENGADO	% EJECUCIÓN
PROGRAMA DE REFORMA INSTITUCIONAL DE LA GESTIÓN PÚBLICA	219,23	218,70	99,76%
RECONOCIMIENTO DEL ESTÍMULO ECONÓMICO POR JUBILACIÓN A EXSERVIDORES AMPARADOS EN EL A.M. MDT-2019-0144	92,98	92,70	99,69%
PROYECTO DE VIVIENDA CASA PARA TODOS	61,88	60,83	98,31%
PLAN DE MEJORAMIENTO DE LOS SISTEMAS DE DISTRIBUCIÓN DE ENERGÍA ELÉCTRICA PIMD 2011	50,48	48,57	96,22%
INTERVENCIÓN Y MEJORAMIENTO DE INFRAESTRUCTURA EDUCATIVA	68,72	44,67	65,00%
PROYECTO DE RECONSTRUCCIÓN Y REHABILITACIÓN DE INFRAESTRUCTURA FÍSICA EN LAS ZONAS AFECTADAS POR EL TERREMOTO	44,46	31,71	71,31%
VIII CENSO DE POBLACIÓN Y VII DE VIVIENDA CPV - 2020	36,92	29,97	81,16%
PROGRAMA DE DESARROLLO INTEGRAL DE LA CIRCUNSCRIPCIÓN TERRITORIAL ESPECIAL AMAZÓNICA MEDIANTE LA GESTIÓN EFICIENTE DEL FONDO COMUN	45,43	28,52	62,79%
SOSTENIBILIDAD DE LOS SERVICIOS GERONTOLÓGICOS Y AMPLIACIÓN DE LA COBERTURA CON UN ENFOQUE EN EL ENVEJECIMIENTO	30,12	26,91	89,33%
ADQUISICIÓN PARA EL REEMPLAZO DE AMBULANCIAS DE SOPORTE VIAL AVANZADO NECESARIOS PARA EL SERVICIO DE ATENCIÓN PREHOSPITALARIA DEL MINISTERIO DE SALUD PÚBLICA	26,47	26,47	100,00%
RESTOS DE PROYECTOS DE INVERSIÓN	1.342,23	889,71	66,29%
TOTAL PAI	2.018,92	1.498,75	74,24%

Total proyectos destacados (11): Codificado: \$676,69; Devengado: \$609,04; Ejecución: 90%.

Restantes proyectos devengados (610): Codificado: \$1.342,23; Devengado: \$889,71; Ejecutado: 66,29%.

TOTAL PAI (2022): Codificado: \$2.018,92; Devengado: \$1.498,75; Ejecución: 74,24%.

*Cifras en millones de dólares



Cumplimiento de la Regla Fiscal del PGE. Egresos permanentes se financiarán con Ingresos permanentes, Enero – diciembre 2022 vs 2021.

*Cifras en millones de dólares



CONCEPTO	DEVENGADO		% PARTICIPACIÓN DEV	% VARIACIÓN	% PARTICIPACIÓN DEV/PIB
	2021	2022			
INGRESOS PERMANENTES	22.259,94	23.559,89	67,62%	-5,84%	20,31%
EGRESOS PERMANENTES	20.189,99	23.153,95	67,85%	-14,68%	19,96%
DEFICIT / SUPERAVIT PERMANENTES	2.069,95	405,95	1,19%	80,39%	0,35%
INGRESOS NO PERMANENTES	1.904,13	3.507,13	10,07%	-84,19%	3,02%
EGRESOS NO PERMANENTES	6.760,37	5.123,96	15,01%	24,21%	4,42%
DEFICIT / SUPERAVIT NO PERMANENTES	-4.856,24	-1.616,83	-4,74%	66,71%	-1,39%
DEFICIT / SUPERAVIT GLOBAL	-2.786,29	-1.210,88	-3,55%	56,54%	-1,04%

Nota: Incluye Cuenta de Financiamiento de Derivados Deficitarios (CFDD)
Información sobre la línea – se considera los impuestos sobre el patrimonio como NO PERMANENTES.

Recursos destinados al Gasto Social, Enero – diciembre 2022 vs 2021.

*Cifras en millones de dólares



COMPETENCIAS	2021		2022				
	CODIFICADO	DEVENGADO	CODIFICADO	DEVENGADO	% EJECUCIÓN	% PARTICIPACIÓN N DEV.	% PARTICIPACIÓN PIB
BIENESTAR SOCIAL	1.942,90	1.891,07	1.961,43	1.888,06	96,26%	100,00%	1,63%
DESARROLLO URBANO	94,09	74,74	156,34	145,87	93,30%	7,73%	0,13%
CULTURA	37,20	35,26	41,32	39,95	96,67%	2,12%	0,03%
EDUCACIÓN	4.844,40	4.153,40	4.575,71	4.343,91	94,93%	230,07%	3,74%
SALUD	3.271,17	3.171,25	3.238,23	3.083,23	95,21%	163,30%	2,66%
TRABAJO	40,92	40,45	42,11	41,72	99,09%	2,21%	0,04%
OTROS	3.160,96	3.159,87	4.081,30	4.076,27	99,88%	215,90%	3,51%
TOTAL	13.391,64	12.526,04	14.096,44	13.619,02	96,61%	721,32%	11,74%

Nota: Incluye todas las fuentes de financiamiento, cifras provisionales sujetas a revisión; en Otros incluye ítems relacionados a la seguridad social de la entidad Ingresos y Transferencias, presupuesto institucional del Ministerio del Deporte. El PIB provisional publicado por el BCE, Boletín 2050: PIB 2022 de USD 116.009.673.000 dólares.



Bonos y Subsidios entregados, Enero – diciembre 2022.

*Cifras en millones de dólares



Nota: En las transferencias a la Seguridad Social se incluyen las transferencias al IESS, ISSPOL e ISSFA. Dentro del Desarrollo Social se incluyen todos los bonos de desarrollo humano entregados principalmente por el MIES (Bono de desarrollo humano; Bono Joaquín Gallegos Lara; Bono 1.000 días; Pensión de adultos mayores; Pensión para personas con capacidades especiales; Bono para niñas, niños y adolescentes en situación de orfandad por muerte violenta de su madre o progenitora; entre otros. En Desarrollo Urbano son las subvenciones e incentivos para el acceso a la vivienda. Y para el Desarrollo Agrícola se incluyen los incentivos para el fomento a la productividad agrícola de pequeños y medianos productores agropecuarios.

Evaluación financiera global, Presupuesto General del Estado

Periodo: Octubre - Diciembre de 2022

Ejecución del Presupuesto General del Estado (PGE), Octubre – diciembre 2022.

Fase del ciclo presupuestario que comprende el conjunto de acciones destinadas a la utilización óptima del talento humano, recursos materiales y financieros, asignados en el presupuesto con el propósito de brindar servicios para el bienestar de la ciudadanía.



**PRESUPUESTO
CODIFICADO:**
(Incluido financiamiento)
(Enero-diciembre) 2022
\$ 35.570,81.

Ingresos devengados (octubre – diciembre)
\$ 9.173,54.

Ingresos Corrientes
\$ 4.826,16.
Ingresos de Capital
\$ 885,15.
Ingresos de Financiamiento
\$ 3.462,23.

Egresos devengados (octubre – diciembre)
\$ 9.863,97.

Gastos Corrientes
\$ 5.229,72.
Gastos de Inversión
\$ 664,55.
Gastos de Capital
\$ 1.406,99.
Gastos de Aplicación del Financiamiento
\$ 2.562,72.



*Cifras en millones de dólares

Ingresos por Deuda Pública, Octubre – diciembre 2022.

(Octubre-diciembre 2022) USD 3.019,47.

Desembolsos gestionados por el MEF – DEVENGADOS
(Cifras en millones de dólares)

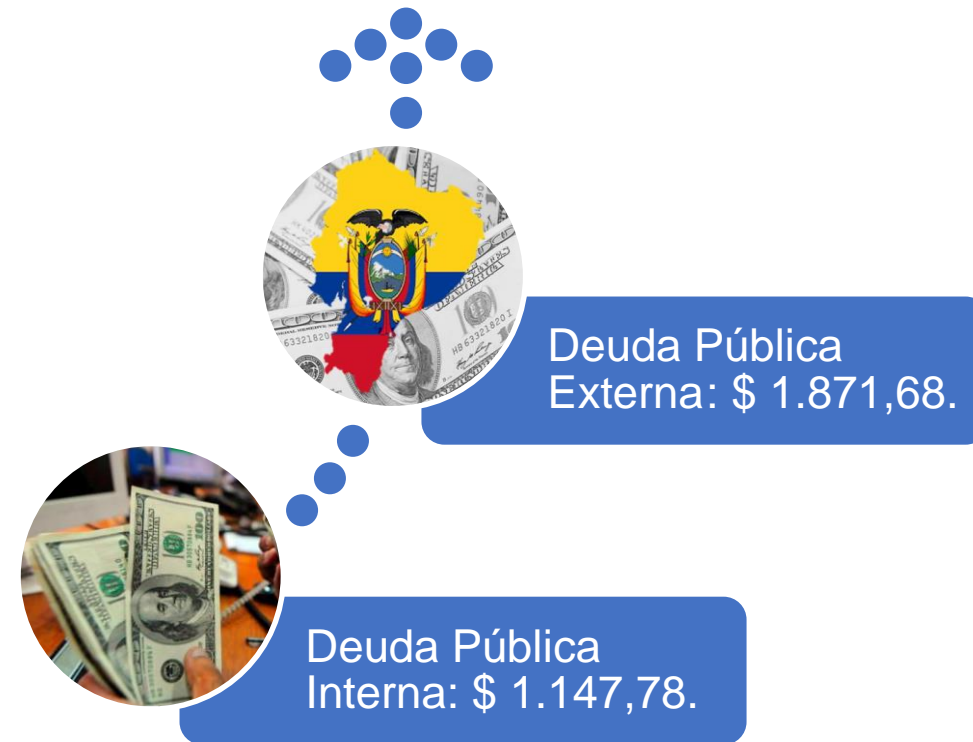
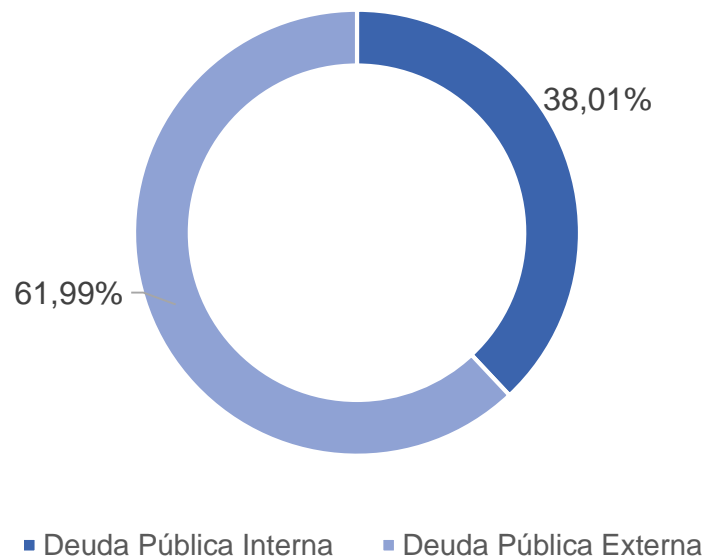

Notas: Se considera NUEVA METODOLOGÍA de cálculo

Fuente: Ministerio de Economía y Finanzas (Disposición Transitoria Tercera Resolución No. MEF-2018-0134).

Datos Subsecretaría de Financiamiento Público – Boletín de Deuda Pública.

Evolución de la ejecución del gasto del PGE, Octubre – diciembre 2017-2022.

Durante los 8 últimos años: Montos Codificados (millones de dólares) y % de Ejecución del periodo en relación al codificado total.

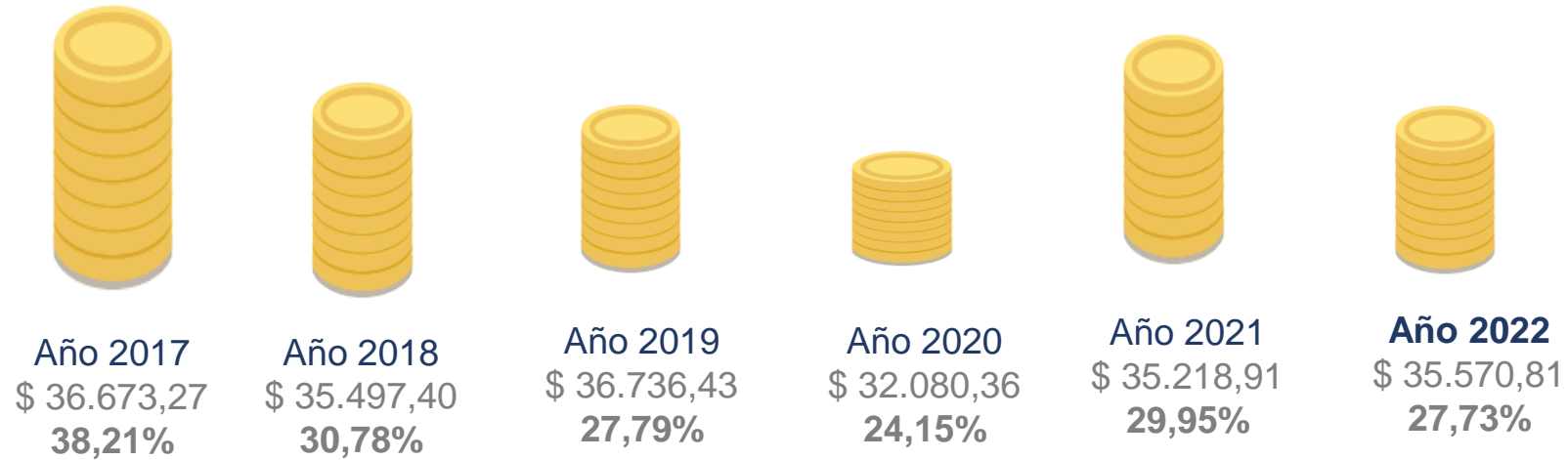

El **Presupuesto codificado**: Constituye el presupuesto inicial más/menos las reformas realizadas al 31 de diciembre de 2022, producto de las modificaciones realizadas al presupuesto aprobado por la Asamblea Nacional como los incrementos, disminuciones y traspasos en los ingresos y egresos.

El **porcentaje de Ejecución**: Es el resultado de dividir el monto devengado para el monto codificado del período y representa el nivel de recursos ejecutados.

Egresos del PGE por naturaleza del egreso, Octubre – diciembre 2022.

CODIFICADO
(COD)
(USD 35.570,81)

DEVENGADO
Octubre-diciembre
(DEV)
(USD 9.863,97)

Egresos Corrientes

Son los egresos de recursos que el Estado realiza para que las instituciones públicas puedan desarrollar apropiadamente sus actividades administrativas y de funcionamiento. Éstos requieren repetición permanente y permiten la provisión continua de bienes y servicios públicos a la sociedad.



Egresos de Capital e Inversión

Son los egresos que el Estado realiza de manera temporal, por una situación específica, excepcional o extraordinaria que no requieren repetición permanente.



Egresos de Aplicación de Financiamiento



Recursos destinados para los Gobiernos Autónomos Descentralizados (GAD's), Octubre - diciembre 2022.

Total Codificado para GAD's: **\$ 3.400,20** ejecutado el 28,44% en octubre – diciembre 2022 (\$ 966,99).

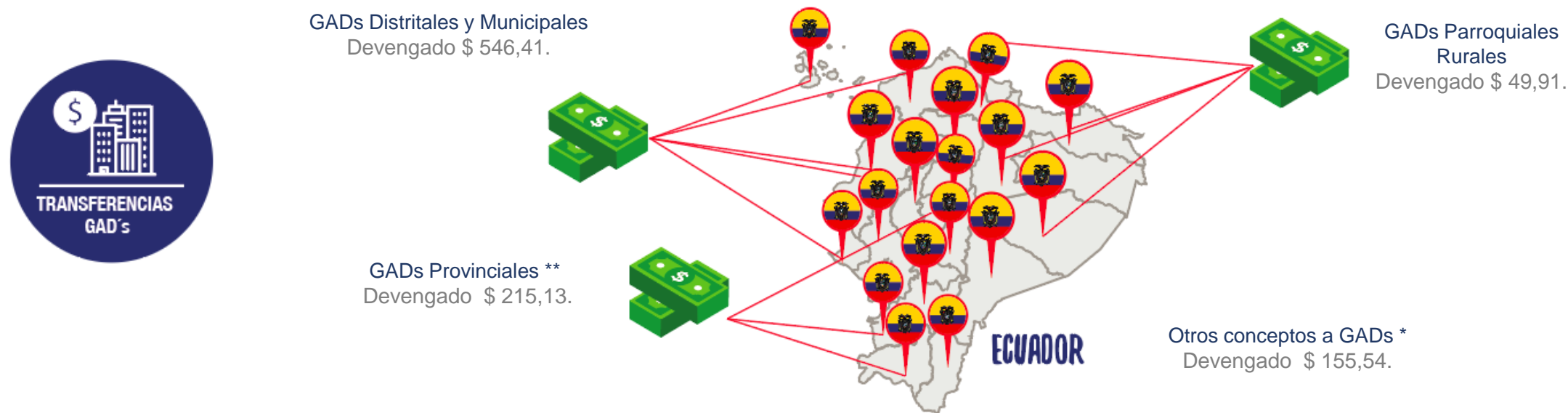

Nota: En todos los GADs constan las preasignaciones del Modelo de Equidad Territorial (participación del 21% de los Ingresos Permanentes); excluye otros.

* OTROS CONCEPTOS A GADS: Incluyen las Devolución de IVA a GADs; Competencias de: Riego y Tránsito Terrestre y Seguridad Vial - Preservar el Patrimonio Cultural; Ley 047 Asignaciones por venta de energía eléctrica; PROMADEC; y, Transferencias o donaciones de Capital.

Egresos del PGE por Sectorial, Octubre – diciembre 2022.

El Sectorial es una clasificación para analizar la acción del sector público según los distintos sectores de la economía. Esta clasificación es principalmente utilizada para análisis estadísticos nacionales.



Sectorial Educación
Codificado \$4.618,81
Devengado \$1.485,77
Ejecutado 32,17%



Sectorial Salud
Codificado \$2.988,39
Devengado \$945,24
Ejecutado 31,63%



Sectorial Asuntos Internos
Codificado \$1.886,27
Devengado \$548,13
Ejecutado 29,06%



Sectorial Bienestar Social
Codificado \$1.635,08
Devengado \$434,70
Ejecutado 29,59%



Sectorial Defensa Nacional
Codificado \$1.829,45
Devengado \$644,26
Ejecutado 35,22%



Sectorial del Tesoro Nacional
Codificado \$19.848,98
Devengado \$4.812,69
Ejecutado 24,25%

***Otros Sectoriales: \$ 993,19 devengados.**

Nota: Otros sectoriales (incluye sectoriales: Legislativo, Jurisdiccional, Administrativo, Ambiente, Asuntos del Exterior, Finanzas, Trabajo, Agropecuario, Recursos Naturales, Comercio Exterior, Turismo, Comunicaciones, Desarrollo Urbano, Electoral, Transparencia y Control Social).

Plan Anual de Inversiones (PAI), Octubre – diciembre 2022.

Proyectos destacados.



PROYECTO	CODIFICADO	DEVENGADO OCT-DIC	% EJECUCIÓN
PROGRAMA DE REFORMA INSTITUCIONAL DE LA GESTION PUBLICA.	219,23	139,20	63%
INTERVENCION Y MEJORAMIENTO DE INFRAESTRUCTURA EDUCATIVA.	66,84	29,51	44%
ADQUISICION PARA EL REEMPLAZO DE AMBULANCIAS DE SOPORTE VIAL AVANZADO NECESARIOS PARA EL SERVICIO DE ATENCION PREHOSPITALARIA DEL MINISTERIO DE SALUD PUBLICA.	26,47	26,47	100%
RECONOCIMIENTO DEL ESTIMULO ECONOMICO POR JUBILACION A EXSERVIDORES AMPARADOS EN EL A.M. MDT-2019-0144.	92,98	25,41	27%
VIII CENSO DE POBLACION Y VII DE VIVIENDA CPV - 2020.	36,92	23,02	62%
PROGRAMA DE DESARROLLO INTEGRAL DE LA CIRCUNSCRIPCION TERRITORIAL ESPECIAL AMAZONICA MEDIANTE LA GESTION EFICIENTE DEL FONDO COMUN.	45,43	19,49	43%
REINGENIERIA DE LA INFRAESTRUCTURA Y EQUIPAMIENTO HOSPITALARIO PARA LOS SERVICIOS DE SALUD DEL SEGUNDO Y TERCER NIVEL DE ATENCION.	20,01	14,65	73%
INFRAESTRUCTURA FISICA EQUIPAMIENTO MANTENIMIENTO ESTUDIOS Y FISCALIZACION EN SALUD.	18,06	13,65	76%
RECONSTRUCCION Y MANTENIMIENTO CONTRATADO DE LA CARRETERA CATAMAYO- GONZANAMA- CARIAMANGA- SOZORANGA- MACARA (INCLUYE FISCALIZACION).	21,25	13,10	62%
REHABILITACION DEL SISTEMA HIDROSANITARIO DE LA CIUDAD DE CHONE FASE 2 RECONSTRUCCION DE COLECTOR MAGAL Y MASSON ESTACIONES DE BOMBEO LINEAS DE IMPULSION Y PLANTA DE TRATAMIENTO DE AGUAS RESIDUALES.	12,36	12,36	100%
PROYECTO DE OPORTUNIDADES PARA EL DESARROLLO Y FORTALECIMIENTO DEL TALENTO HUMANO.	12,61	12,17	97%
RESTO DE PROYECTOS DE INVERSIÓN.	1.446,76	476,54	33%
TOTAL PAI	2.018,92	805,57	40%

Total proyectos destacados (11): Codificado: \$572,16; Devengado: \$329,03; Ejecución: 57,51%.

Restantes proyectos devengados (610): Codificado: \$1.446,76; Devengado: \$476,54; Ejecutado: 33%.

TOTAL PAI (2022): Codificado: \$2.018,92; Devengado: \$805,57; Ejecución: 40%.

*Cifras en millones de dólares



Recursos destinados al Gasto Social, Octubre – diciembre 2022 vs 2021.

*Cifras en millones de dólares

COMPETENCIAS	2021		2022				
	CODIFICADO	DEVENGADO IV TRIM.	CODIFICADO	DEVENGADO IV TRIM.	% EJECUCION	% PARTICIPACIÓN DEV	% VARIACIÓN DEV
BIENESTAR SOCIAL	1.942,90	481,20	1.961,43	534,95	27,27%	12,06%	11,17%
DESARROLLO URBANO	94,12	44,40	156,34	66,80	42,73%	1,51%	50,44%
CULTURA	37,20	11,81	41,32	13,43	32,50%	0,30%	13,70%
EDUCACION	4.844,39	1.300,44	4.575,71	1.465,89	32,04%	33,05%	12,72%
SALUD	3.271,17	1.119,40	3.238,23	1.045,60	32,29%	23,57%	-6,59%
TRABAJO	40,92	12,73	42,11	13,52	32,11%	0,30%	6,18%
OTROS	3.160,93	943,33	4.081,30	1.295,52	31,74%	29,21%	37,33%
TOTAL	13.391,63	3.913,31	14.096,44	4.435,71	31,47%	100,00%	13,35%

Nota: Cifra codificada acumulada enero-diciembre, cifra devengada neta del IV trimestre.

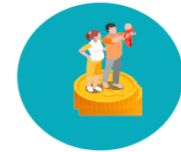

Bonos y Subsidios entregados, Octubre – diciembre 2022.

*Cifras en millones de dólares



Nota: En las transferencias a la Seguridad Social se incluyen las transferencias al IESS, ISSPOL e ISSFA. Dentro del Desarrollo Social se incluyen todos los bonos de desarrollo humano entregados principalmente por el MIES (Bono de desarrollo humano; Bono Joaquín Gallegos Lara; Bono 1.000 días; Pensión de adultos mayores; Pensión para personas con capacidades especiales; Bono para niñas, niños y adolescentes en situación de orfandad por muerte violenta de su madre o progenitora; entre otros. En Desarrollo Urbano son las subvenciones e incentivos para el acceso a la vivienda. Y para el Desarrollo Agrícola se incluyen los incentivos para el fomento a la productividad agrícola de pequeños y medianos productores agropecuarios.

Gracias