

# Evaluación Financiera Global, Presupuesto General del Estado

Periodo: Enero – Junio de 2023

- Constitución de la República del Ecuador: Art. 296.
- Código Orgánico de Planificación y Finanzas Públicas (COPLAFIP):  
Libro II; Título I; Art. 74, numeral 28; Sección V, Art. 119.
- Decreto Ejecutivo N°170, Art.1.



## Fase de Ejecución del Presupuesto General del Estado

Durante esta etapa del ciclo presupuestario, todas las entidades del Sector Público ponen en práctica lo establecido en su presupuesto, es decir, cumplen con todas las acciones destinadas a la utilización de los recursos humanos, materiales y financieros que les fueron asignados con el propósito de obtener bienes y servicios en la cantidad, calidad y tiempo previstos.

# Vinculación de la ejecución presupuestaria con los Objetivos del Plan Nacional de Desarrollo

16

objetivos

## · Eje Económico y Generación de Empleo:

- 1 Incrementar y fomentar, de manera inclusiva, las oportunidades de empleo y las condiciones laborales.
- 2 Impulsar un sistema económico con reglas claras que fomenten el comercio exterior, turismo, atracción de inversiones y modernización del sistema financiero nacional.
- 3 Fomentar la productividad y competitividad en los sectores agrícola, industrial, acuícola y pesquero, bajo el enfoque de la economía circular.
- 4 Garantizar la gestión de las finanzas públicas de manera sostenible y transparente.

## · Eje Social:

- 5 Proteger a las familias, garantizar sus derechos y servicios, erradicación de la pobreza y promover la inclusión social.
- 6 Garantizar el derecho a la salud integral, gratuita y de calidad.
- 7 Potenciar las capacidades de la ciudadanía y promover una educación innovadora, inclusiva y de calidad en todos los niveles.
- 8 Generar nuevas oportunidades y bienestar para las zonas rurales, con énfasis en pueblos y nacionalidades.

## · Eje Seguridad Integral:

- 9 Garantizar la seguridad ciudadana, orden público y gestión de riesgos.
- 10 Garantizar la soberanía nacional, integridad territorial y seguridad del Estado.

## · Eje Transición Ecológica:

- 11 Conservar, restaurar, proteger y hacer un uso sostenible de los recursos naturales.
- 12 Fomentar modelos de desarrollo sostenible aplicando medidas de adaptación y mitigación al Cambio Climático.
- 13 Promover la gestión integral de los recursos hídricos.

## · Eje Institucional:

- 14 Fortalecer las capacidades del Estado con énfasis en la administración de justicia y eficiencia en los procesos de regulación y control, con independencia y autonomía.
- 15 Fomentar la ética pública, la transparencia y la lucha contra la corrupción.
- 16 Promover la integración regional y los derechos de las personas en situación de movilidad humana.

# Principales Indicadores Macroeconómicos 2023.



**PIB**  
Nominal  
(valor  
proyectado)

\$120.936  
millones

Crecimiento  
PIB real

2,6%

Tasa de empleo adecuado: 36,37%.  
Tasa de desempleo: 3,20%.  
Tasa de participación global (PEA/PET): 63,48%.



**INFLACIÓN ANUAL PROMEDIO**

(Anual) 2,49%.

**INFLACIÓN ACUMULADA:** 1,69%.

**Estimación precio promedio  
de exportación de Crudo (USD/Barril) \$ 64,35.**

**Volumen producción fiscalizada de petróleo**  
178 (Millones de Barriles).

**Exportaciones petroleras**  
USD 2.619,1 Millones de dólares.

**Importaciones petroleras**  
USD 2.285,6 Millones de dólares.



## Notas aclaratorias:

Los valores observados 2023 del crecimiento del PIB real y PIB nominal, corresponden a la previsión revisada a marzo de 2023 por el BCE.

Los valores correspondientes a la inflación corresponden a cifras presentadas a Junio de 2023.

La información correspondiente al precio promedio de exportación de crudo y exportaciones e importaciones petroleras corresponde a valores con corte al mes de mayo de 2022.

La información sobre el empleo son cifras presentadas a Mayo de 2023.

**Fuente:** Ministerio de Economía y Finanzas, PPC 2022- 2025, Instituto Nacional de Estadísticas y Censos, Agencia de Regulación y Control de Energía y Recursos Naturales no Renovables, Ministerio de Energía y Minas y Banco Central del Ecuador.

# Ejecución del Presupuesto General del Estado (PGE), Enero – Junio 2023.

Fase del ciclo presupuestario que comprende el conjunto de acciones destinadas a la utilización óptima del talento humano, recursos materiales y financieros, asignados en el presupuesto con el propósito de brindar servicios para el bienestar de la ciudadanía.



**PRESUPUESTO  
CODIFICADO:**  
(Incluido financiamiento)  
**(Enero-Junio) 2023**  
\$ 31.955.

\*Cifras en millones de dólares

**Ingresos devengados**  
\$ 12.965,10.

Ingresos Corrientes  
\$ 9.726,60.

Ingresos de Capital  
\$ 822,96.

Ingresos de Financiamiento  
\$ 2.415,52.

**Egresos devengados**  
\$ 14.045,00.

Gastos Corrientes  
\$ 9.496,73.

Gastos de Inversión  
\$ 449,60.

Gastos de Capital  
\$ 1.747,53.

Gastos de Aplicación del Financiamiento  
\$ 2.351,14.



# Ingresos por Deuda Pública, Enero – Junio 2023.

(Enero - Junio 2023) **USD 2.294,29.**

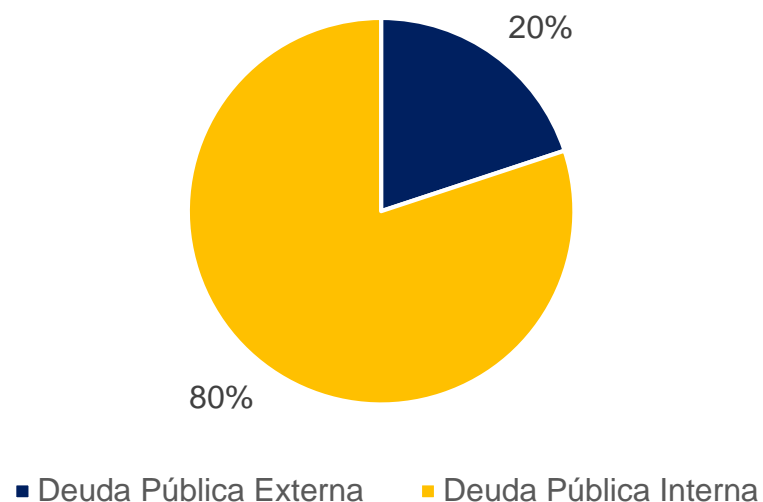

**Desembolsos gestionados por el MEF – DEVENGADOS**  
(Cifras en millones de dólares).

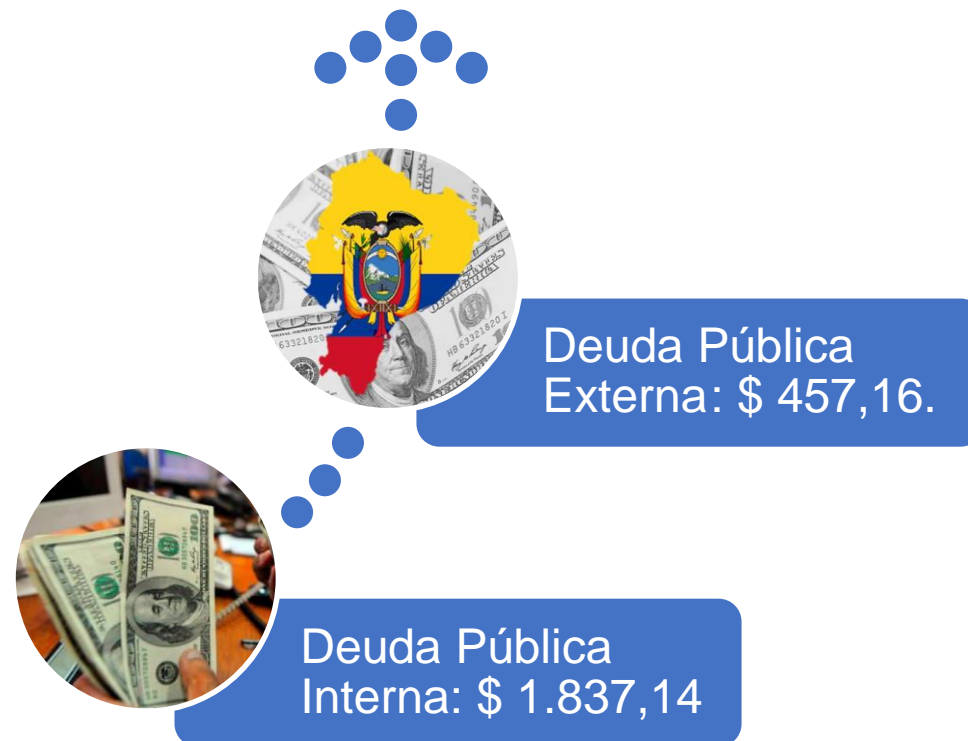

**Notas:** Se considera NUEVA METODOLOGÍA de cálculo.

El valor de los Ingresos por Deuda Pública, no incluye cuentas por cobrar y Derechos Especiales de Giro.

**Fuente:** Ministerio de Economía y Finanzas (Disposición Transitoria Tercera Resolución No. MEF-2018-0134)

Datos Subsecretaría de Financiamiento Público – Boletín de Deuda Pública.

## Egresos por Deuda Pública / Aplicación de financiamiento, Enero – Junio 2023.

(Enero - Junio 2023) **USD 3.693,43.**

*Desembolsos realizados por el MEF (DEVENGADOS )  
para el Servicio de la Deuda Pública (Cifras en millones de  
dólares).*

**Servicio Deuda Interna**  
\$ 1.955,54  
(52,9%)



**Servicio Deuda Externa**  
\$ 1.737,89  
(47,1%)

# Evolución de la ejecución del gasto del PGE, Enero – Junio 2016 – 2023.

Durante los 8 últimos años: Montos Codificados (millones de dólares) y % de Ejecución.



El **Presupuesto codificado**: Constituye el presupuesto inicial más/menos las reformas realizadas al 31 de Junio de 2023, producto de las modificaciones realizadas al presupuesto aprobado por la Asamblea Nacional como los incrementos, disminuciones y traspasos en los ingresos y egresos.

El **porcentaje de Ejecución**: Es el resultado de dividir el monto devengado para el monto codificado del período y representa el nivel de recursos ejecutados.



# Egresos del PGE por naturaleza del egreso, Enero – Junio 2023.

**CODIFICADO**  
(COD)  
(USD 31.955)

**DEVENGADO**  
(DEV)  
(USD 14.045)

**Enero – Junio 2023**

## Egresos Corrientes

Son los egresos de recursos que el Estado realiza para que las instituciones públicas puedan desarrollar apropiadamente sus actividades administrativas y de funcionamiento. Éstos requieren repetición permanente y permiten la provisión continua de bienes y servicios públicos a la sociedad.



## Egresos de Capital e Inversión

Son los egresos que el Estado realiza de manera temporal, por una situación específica, excepcional o extraordinaria que no requieren repetición permanente.



## Egresos de Aplicación de Financiamiento

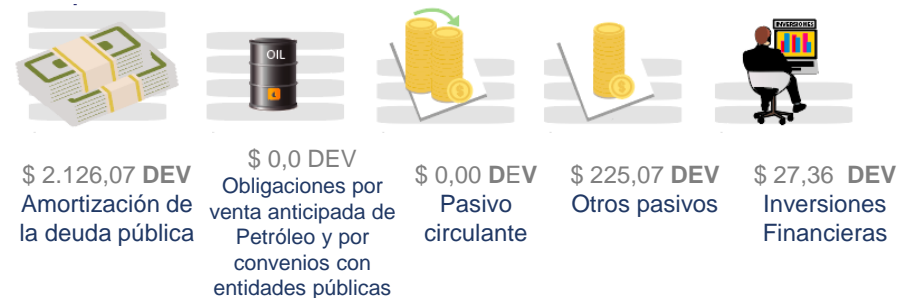

# Recursos destinados para los Gobiernos Autónomos Descentralizados (GAD's) Enero - Junio 2023 .

Total Codificado para GAD's: **\$ 3.481,71** ejecutado el 48,42% (\$ 1.685,78).

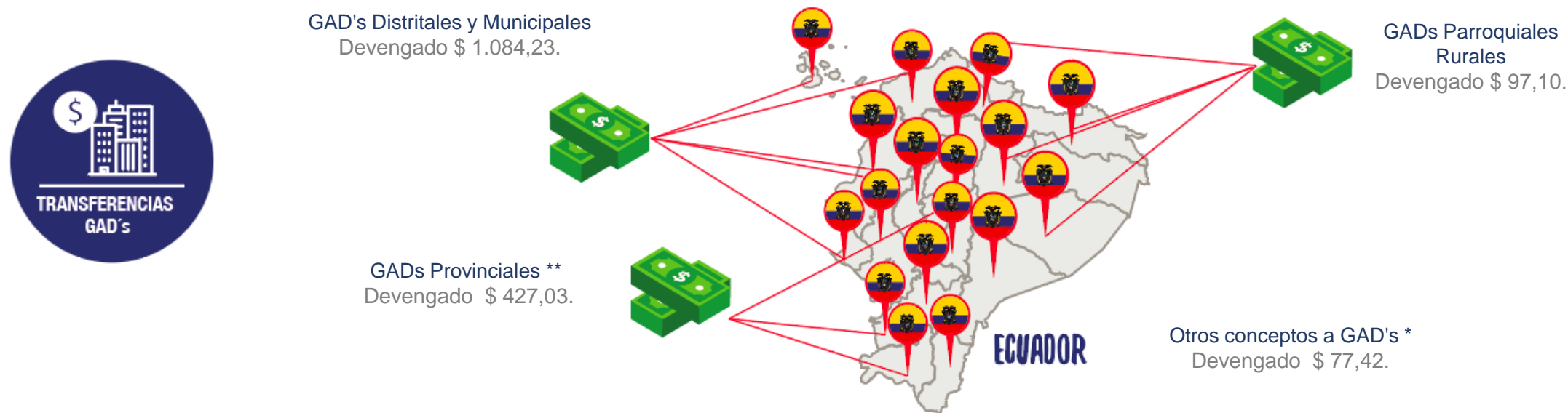

**Nota:** En todos los GAD's constan las preasignaciones del Modelo de Equidad Territorial (participación del 21% de los Ingresos Permanentes); excluye otros.

\* OTROS CONCEPTOS A GADS: Incluyen las Devolución de IVA a GAD's; Competencias de: Riego y Tránsito Terrestre y Seguridad Vial - Preservar el Patrimonio Cultural; Ley 047 Asignaciones por venta de energía eléctrica; PROMADEC; y, Transferencias o donaciones de Capital.

# Egresos del PGE por Sectorial, Enero – Junio 2023.

El Sectorial es una clasificación para analizar la acción del sector público según los distintos sectores de la economía. Esta clasificación es principalmente utilizada para análisis estadísticos nacionales.



**Sectorial Educación**  
\$5.691,43  
Codificado  
38%  
Ejecutado



**Sectorial Salud**  
\$3.610,03  
Codificado  
37%  
Ejecutado



**Sectorial Asuntos Internos**  
\$2.059,71  
Codificado  
42%  
Ejecutado



**Sectorial Bienestar Social**  
\$1.700,34  
Codificado  
48%  
Ejecutado



**Sectorial Defensa Nacional**  
\$1.737,43  
Codificado  
39%  
Ejecutado



**Sectorial del Tesoro Nacional**  
\$14.496,52  
Codificado  
49%  
Ejecutado

**\*Otros Sectoriales: \$ 2.659,29 Codificado 40% Ejecutado.**

**\*Nota:** Otros sectoriales (Jurisdiccional, Desarrollo Urbano, Comunicaciones, Administrativo, Comercio Exterior, Finanzas, Transparencia y Control Social, Ambiente, Agropecuario, Recursos Naturales, Asuntos del Exterior, Legislativo, Electoral, Trabajo y Turismo).

# Plan Anual de Inversiones (PAI), Enero – Junio 2023.

## Proyectos destacados.



DETALLE	CODIFICADO		DEVENGADO		% EJECUCIÓN
	2023	2022	2023		
PROYECTO DE GESTION DEL SUBSISTEMA DE EMPLEO EN EL SERVICIO PUBLICO	230		106,09		46%
REINGENIERIA DE LA INFRAESTRUCTURA Y EQUIPAMIENTO HOSPITALARIO PARA LOS SERVICIOS DE SALUD DEL SEGUNDO Y TERCER NIVEL DE ATENCION	51,11	0,36	6,97		14%
PROYECTO DE VIVIENDA CASA PARA TODOS	33,02	0,97	14,06		43%
PROYECTO DE RECONSTRUCCION DE OBRAS POR EL TERREMOTO 2016	8,43	2,55	4,09		49%
IMPLEMENTACION DE LA BRIGADA DE CABALLERIA MECANIZADA NO 3 MANABI	35,64	0	0,48		1%
PROGRAMA DE CONSERVACION POR NIVELES DE SERVICIO	63,84	5,95	8,84		14%
PROGRAMA DE DESARROLLO INTEGRAL DE LA CIRCUNSCRIPCION TERRITORIAL ESPECIAL AMAZONICA MEDIANTE LA GESTION EFICIENTE DEL FONDO COMUN	28,1	0,04	0,3		1%
RECONVERSION DE LA EDUCACION TECNICA Y TECNOLOGICA SUPREIOR PUBLICA DEL ECUADOR	32,38	3,1	5,32		16%
RENOVACION DE LA INFRAESTRUCTURA DE SEGURIDAD DE LOS ESPACIOS MARITIMOS	51,25	8,2	0		0%
RESTRUCTURACION DEL SISTEMA NACIONAL DE REHABILITACION SOCIAL	30	0,4	0,34		1%
OTROS PROYECTOS	1.462,20	268,39	241,02		16%
<b>TOTAL PAI</b>	<b>2.025,99</b>	<b>289,96</b>	<b>387,49</b>		<b>19%</b>

**Nota:** Se excluye el programa de preservación de capitales 2023

**Total proyectos destacados (10):** Codificado: \$563,78; Devengado: \$146,48; Ejecución: 25,98%.

**Restantes proyectos devengados (492):** Codificado: \$ 1.498.277.757,73; Devengado: \$ 362.296.390,86; Ejecutado: 24,18%.

**TOTAL PAI (2022):** Codificado: \$2.025,99; Devengado: \$289,96; Ejecución: 19,13%.

\*Cifras en millones de dólares

\*Cifras en millones de dólares



# Cumplimiento de la Regla Fiscal del PGE. Egresos permanentes se financiarán con Ingresos permanentes, Enero – Junio 2022 vs 2023.

\*Cifras en millones de dólares



CONCEPTO	DEVENGADO		% PARTICIPACIÓN PGE	% VARIACIÓN	% PARTICIPACIÓN PIB
	2022	2023			
INGRESOS PERMANENTES	9.609,55	9.442,29	74,12%	-1,74%	7,81%
GASTOS PERMANENTES	9.670,99	9.496,73	68,86%	-1,80%	7,85%
<b>DEFICIT / SUPERAVIT PERMANENTES</b>	<b>(61,44)</b>	<b>(54,45)</b>		<b>-11,38%</b>	<b>-0,05%</b>
INGRESOS NO PERMANENTES	2.029,40	1.102,83	15,65%	-45,66%	0,91%
GASTOS NO PERMANENTES	1.941,77	2.169,77	13,83%	11,74%	1,79%
<b>DEFICIT / SUPERAVIT NO PERMANENTES</b>	<b>87,63</b>	<b>(1.066,94)</b>			<b>-0,88%</b>
<b>DEFICIT / SUPERAVIT GLOBAL</b>	<b>26</b>	<b>(1.121,39)</b>			<b>-0,93%</b>

**Nota:** Incluye Cuenta de Financiamiento de Derivados Deficitarios (CFDD)  
 Información sobre la línea – se considera los impuestos sobre el patrimonio como NO PERMANENTES.

# Recursos destinados al Gasto Social, Enero – Junio 2023 vs 2022.

\*Cifras en millones de dólares

COMPETENCIAS	2022		2023				
	CODIFICADO	DEVENGADO	CODIFICADO	DEVENGADO	% EJECUCIÓN	% PARTICIPACIÓN DEV.	% PARTICIPACIÓN PIB
BIENESTAR SOCIAL	1.986,28	886,18	2.032,48	935,40	46,02%	14,59%	0,77%
DESARROLLO URBANO	152,41	11,25	87,48	44,81	51,22%	0,70%	0,04%
CULTURA	39,38	15,67	42,55	16,47	38,70%	0,26%	0,01%
EDUCACION	4.946,70	1.853,32	5.652,41	2.142,59	37,91%	33,41%	1,77%
SALUD	3.495,73	1.351,58	3.705,07	1.370,45	36,99%	21,37%	1,13%
TRABAJO	68,14	17,62	111,95	42,33	37,82%	0,66%	0,04%
OTROS	4.404,07	2.998,39	3.706,46	1.860,09	50,18%	29,01%	1,54%
<b>TOTAL GASTO SOCIAL</b>	<b>15.092,71</b>	<b>7.134,01</b>	<b>15.338,40</b>	<b>6.412,13</b>	<b>41,80%</b>	<b>100,00%</b>	<b>5,30%</b>



**Nota:** Incluye todas las fuentes de financiamiento, cifras provisionales sujetas a revisión; en Otros incluye ítems relacionados a la seguridad social de la entidad Ingresos y Transferencias, presupuesto institucional del Ministerio del Deporte. El PIB provisional publicado por el BCE, Boletín 2056: PIB 2023 de USD \$120.936,46 millones de dólares.

# Bonos y Subsidios entregados, Enero – Junio 2023.

\*Cifras en millones de dólares

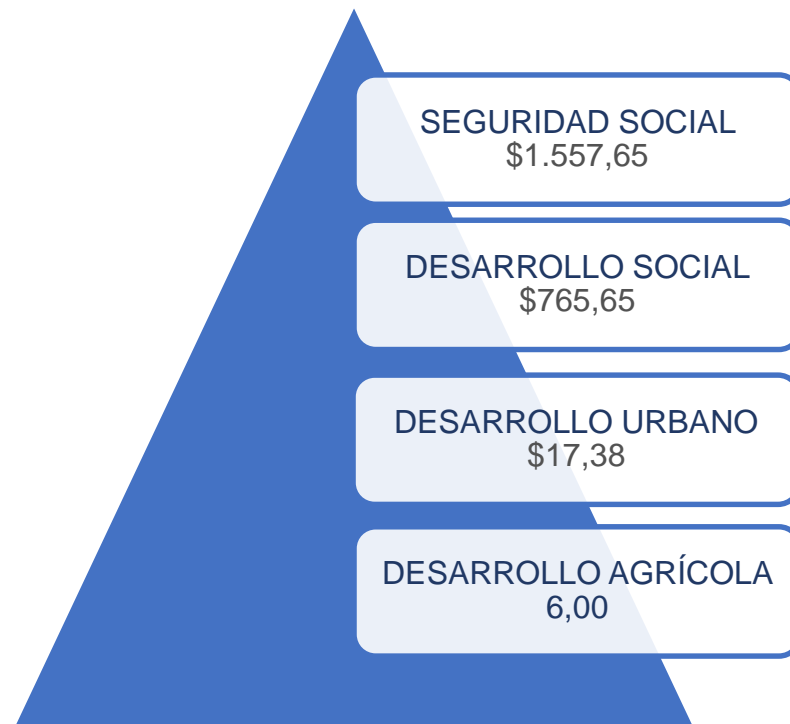

**Nota:** En las transferencias a la Seguridad Social se incluyen las transferencias al IESS, ISSPOL e ISSFA. Dentro del Desarrollo Social se incluyen todos los bonos de desarrollo humano entregados principalmente por el MIES (Bono de desarrollo humano; Bono Joaquín Gallegos Lara; Bono 1.000 días; Pensión de adultos mayores; Pensión para personas con capacidades especiales; Bono para niñas, niños y adolescentes en situación de orfandad por muerte violenta de su madre o progenitora; entre otros. En Desarrollo Urbano son las subvenciones e incentivos para el acceso a la vivienda. Y para el Desarrollo Agrícola se incluyen los incentivos para el fomento a la productividad agrícola de pequeños y medianos productores agropecuarios.

# Evaluación Financiera Global, Presupuesto General del Estado

Periodo: Abril - Junio de 2023



# Ejecución del Presupuesto General del Estado (PGE), Abril – Junio 2023.

Fase del ciclo presupuestario que comprende el conjunto de acciones destinadas a la utilización óptima del talento humano, recursos materiales y financieros, asignados en el presupuesto con el propósito de brindar servicios para el bienestar de la ciudadanía.



**PRESUPUESTO  
CODIFICADO:**  
(Incluido financiamiento)  
**(Enero - Junio) 2023**  
\$ 31.955.

**Ingresos devengados (Abril – Junio)**  
\$ 6.835,22.

**Egresos devengados (Abril – Junio)**  
\$ 6.945,90.

Ingresos Corrientes  
\$ 5.259,4.

Ingresos de Capital  
\$ 517,89.

Ingresos de Financiamiento  
\$ 1.057,92.

Gastos Corrientes  
\$ 5.065,78.

Gastos de Inversión  
\$ 359,32.

Gastos de Capital  
\$ 864,01.

Gastos de Aplicación del Financiamiento  
\$ 656,79.



**\*Cifras en millones de dólares**

# Ingresos por Deuda Pública, Abril – Junio 2023.

(Abril - Junio 2023) **USD 989,49.**

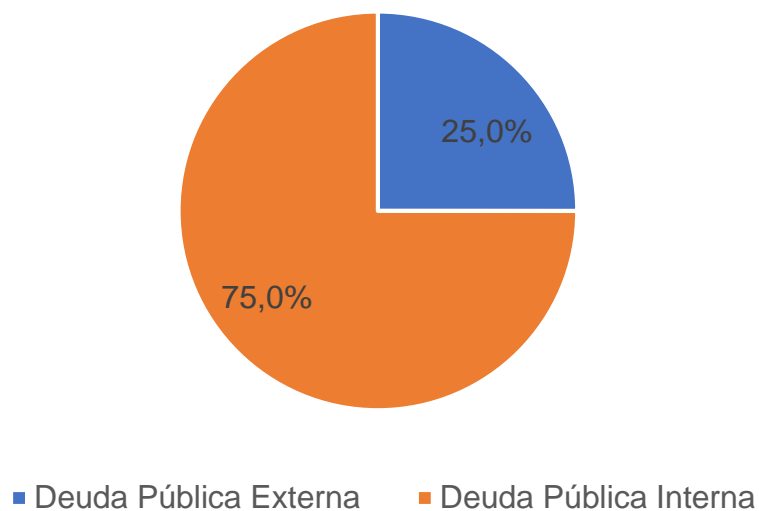

**Desembolsos gestionados por el MEF – DEVENGADOS**  
(Cifras en millones de dólares)



**Notas:** Se considera NUEVA METODOLOGÍA de cálculo

**Fuente:** Ministerio de Economía y Finanzas (Disposición Transitoria Tercera Resolución No. MEF-2018-0134).

Datos Subsecretaría de Financiamiento Público – Boletín de Deuda Pública.

# Evolución de la ejecución del gasto del PGE, Abril – Junio 2017 - 2023.

Durante los 7 últimos años: Montos Codificados (millones de dólares) y % de Ejecución del periodo en relación al codificado total.

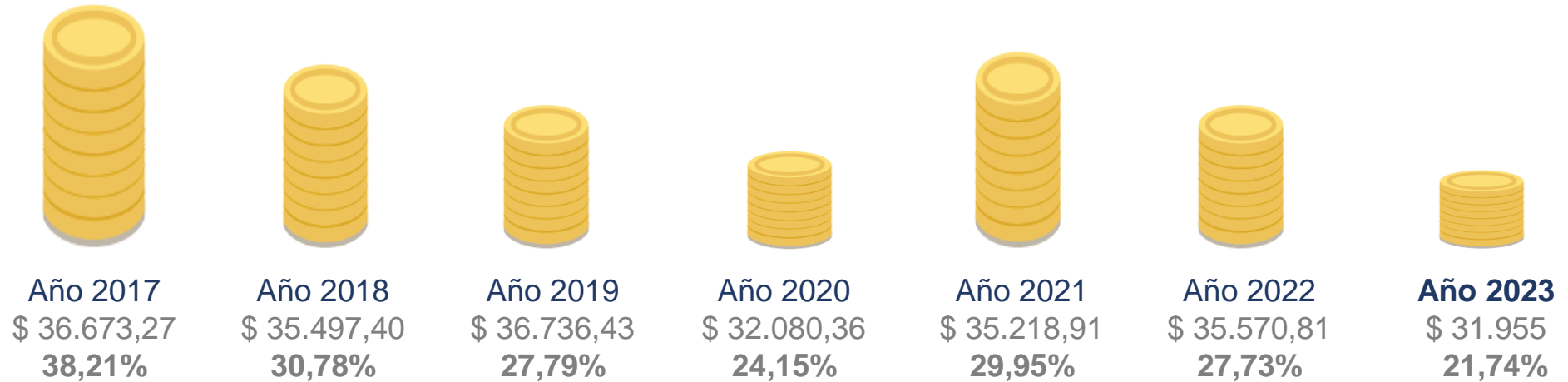

El **Presupuesto codificado**: Constituye el presupuesto inicial más/menos las reformas realizadas al 31 de Junio de 2023, producto de las modificaciones realizadas al presupuesto aprobado por la Asamblea Nacional como los incrementos, disminuciones y traspasos en los ingresos y egresos.

El **porcentaje de Ejecución**: Es el resultado de dividir el monto devengado para el monto codificado del período y representa el nivel de recursos ejecutados.

# Egresos del PGE por naturaleza del egreso, Abril – Junio 2023.

## CODIFICADO

(COD)

(USD 31.955)

## DEVENGADO

Abril - Junio

(DEV)

(USD 6.945,90)

### Egresos Corrientes

Son los egresos de recursos que el Estado realiza para que las instituciones públicas puedan desarrollar apropiadamente sus actividades administrativas y de funcionamiento. Éstos requieren repetición permanente y permiten la provisión continua de bienes y servicios públicos a la sociedad.



\$ 2.260,64 DEV  
Egresos en personal



\$ 536,84 DEV  
Bienes y servicios de consumo

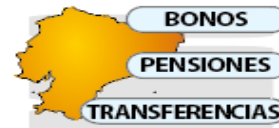

\$ 1.406,44 DEV  
Transferencias y donaciones corrientes



\$ 829,63 DEV  
Egresos Financieros



\$ 32,23 DEV  
Otros egresos corrientes



\$ 0,0 DEV  
Bienes y Servicios para Producción

### Egresos de Capital e Inversión

Son los egresos que el Estado realiza de manera temporal, por una situación específica, excepcional o extraordinaria que no requieren repetición permanente.



\$ 814,15 DEV  
Transferencias y donaciones de capital



\$ 70,23 DEV  
Obras públicas



\$ 105,39 DEV  
Transferencias y donaciones para inversión



\$ 41,85 DEV  
Bienes y servicios para inversión



\$ 45,83 DEV  
Bienes de Larga Duración



\$ 141,69 DEV  
Egresos en personal para inversión



\$ 0,17 DEV  
Otros Egresos de inversión

### Egresos de Aplicación de Financiamiento



\$ 534,94 DEV  
Amortización de la deuda pública



\$ 121,85 DEV  
Obligaciones por venta anticipada de Petróleo y por convenios con entidades públicas



\$ 0,00 DEV  
Pasivo circulante



\$ 0,0 DEV  
Otros pasivos



\$ 4,03 DEV  
Inversiones Financieras

# Recursos destinados para los Gobiernos Autónomos Descentralizados (GAD's), Abril - Junio 2022.

Total Codificado para GAD's: **\$ 3.567,15** ejecutado el 23,57% en Abril – Junio 2023 (\$ 840,94).

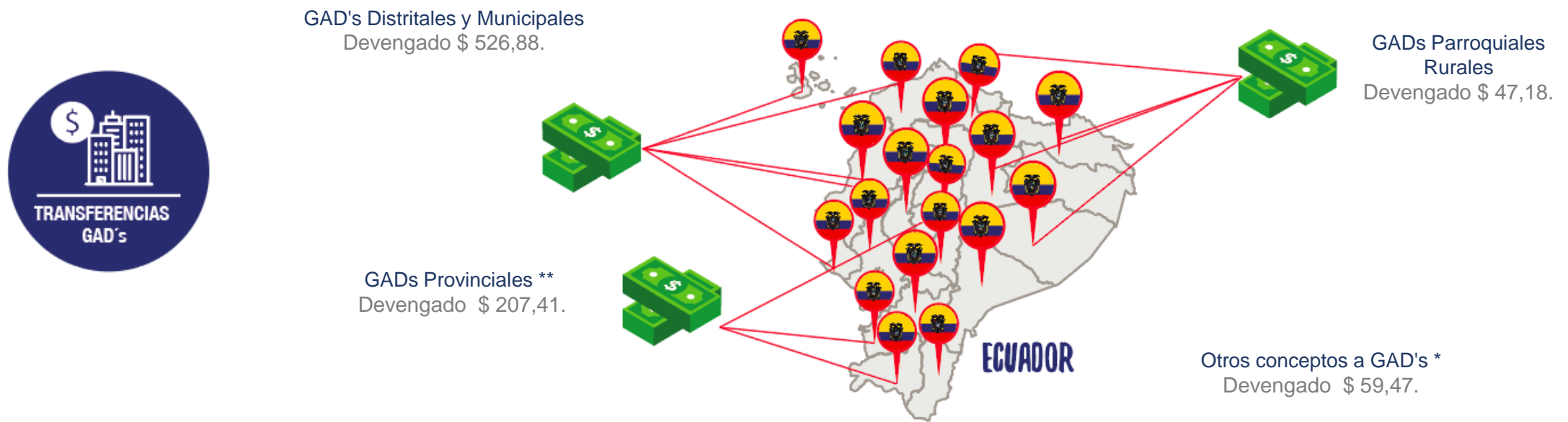

**Nota:** En todos los GAD's constan las preasignaciones del Modelo de Equidad Territorial (participación del 21% de los Ingresos Permanentes); excluye otros.

\* OTROS CONCEPTOS A GADS: Incluyen las Devolución de IVA a GAD's; Competencias de: Riego y Tránsito Terrestre y Seguridad Vial - Preservar el Patrimonio Cultural; Ley 047 Asignaciones por venta de energía eléctrica; PROMADEC; y, Transferencias o donaciones de Capital.

# Egresos del PGE por Sectorial, Abril – Junio 2023.

El Sectorial es una clasificación para analizar la acción del sector público según los distintos sectores de la economía. Esta clasificación es principalmente utilizada para análisis estadísticos nacionales.



**Sectorial Educación**  
Codificado \$5.691,43  
Devengado \$1.132,6  
Ejecutado 20,42%



**Sectorial Salud**  
Codificado \$3.610,03  
Devengado \$750,78  
Ejecutado 20,80%



**Sectorial Asuntos Internos**  
Codificado \$2.059,71  
Devengado \$457,60  
Ejecutado 22,22%



**Sectorial Bienestar Social**  
Codificado \$1.700,34  
Devengado \$403,02  
Ejecutado 23,70%



**Sectorial Defensa Nacional**  
Codificado \$1.737,43  
Devengado \$346,87  
Ejecutado 19,96%



**Sectorial del Tesoro Nacional**  
Codificado \$14.496,52  
Devengado \$3.236,58  
Ejecutado 22,33%

**\*Otros Sectoriales: \$ 589,04 devengados % Ejecución 22,15%.**

**Nota:** Otros sectoriales (incluye sectoriales: Legislativo, Jurisdiccional, Administrativo, Ambiente, Asuntos del Exterior, Finanzas, Trabajo, Agropecuario, Recursos Naturales, Comercio Exterior, Turismo, Comunicaciones, Desarrollo Urbano, Electoral, Transparencia y Control Social).

# Plan Anual de Inversiones (PAI), Abril – Junio 2023.

## Proyectos destacados.

DETALLE	CODIFICADO	DEVENGADO	% EJECUCIÓN
PROYECTO DE GESTION DEL SUBSISTEMA DE EMPLEO EN EL SERVICIO PUBLICO	228821180	104912103,3	45,85%
PROYECTO DE RECONSTRUCCION DE OBRAS POR EL TERREMOTO 2016			48,44%
	8.434.834,17	4.085.634,53	
RECONVERSION DE LA EDUCACION TECNICA Y TECNOLOGICA SUPERIOR PUBLICA DEL ECUADOR			16,42%
	32.378.561,43	5.316.528,80	
RENOVACION DE LA INFRAESTRUCTURA DE SEGURIDAD DE LOS ESPACIOS MARITIMOS			0,00%
	51.250.517,97	-	
PROYECTO DE VIVIENDA CASA PARA TODOS			42,58%
	33.018.336,93	14.059.199,00	
IMPLEMENTACION DE LA BRIGADA DE CABALLERIA MECANIZADA NO 3 MANABI			1,35%
	35.643.410,93	480.310,49	
PROGRAMA DE DESARROLLO INTEGRAL DE LA CIRCUNSCRIPCION TERRITORIAL ESPECIAL AMAZONICA MEDIANTE LA GESTION EFICIENTE			1,06%
	28.101.696,37	298.148,26	
PROYECTO DE GESTION DEL SUBSISTEMA DE EMPLEO EN EL SERVICIO PUBLICO			100,00%
	1.178.820,00	1.178.820,00	
RESTRUCTURACION DEL SISTEMA NACIONAL DE REHABILITACION SOCIAL			1,12%
	30.000.000,00	337.367,95	
REINGENIERIA DE LA INFRAESTRUCTURA Y EQUIPAMIENTO HOSPITALARIO PARA LOS SERVICIOS DE SALUD DEL SEGUNDO Y TERCER			13,63%
	51.114.358,14	6.966.506,83	
PROGRAMA DE CONSERVACION POR NIVELES DE SERVICIO			13,85%
	63.840.788,65	8.843.037,88	
OTROS PROYECTOS			16,48%
	1.462.203.912,73	241.016.255,92	
Total PAI			19,13%
	2.025.986.417,32	387.493.912,94	

**Total proyectos destacados (11):** Codificado: \$563,78; Devengado: \$146,48; Ejecución: 25,98%.

**Restantes proyectos devengados (610):** Codificado: \$1.462,20; Devengado: \$241,01; Ejecutado: 16,48%.

**TOTAL PAI (2022):** Codificado: \$2.025,99; Devengado: \$387,49; Ejecución: 19,13%.

\*Cifras en millones de dólares



# Recursos destinados al Gasto Social, Abril – Junio 2023 vs 2022.

\*Cifras en millones de dólares



COMPETENCIAS	2022		2023		% EJECUCIÓN	% PARTICIPACIÓN DEV	% VARIACIÓN DEV
	CODIFICADO ANUAL	DEVENGADO II TRIM.	CODIFICADO ANUAL	DEVENGADO II TRIM.			
BIENESTAR SOCIAL	1.986,28	463,80	2.032,48	464,32	22,84%	13,19%	0,11%
DESARROLLO URBANO	152,41	6,19	87,48	28,67	32,78%	0,81%	363,54%
CULTURA	39,38	9,01	42,55	9,19	21,60%	0,26%	1,98%
EDUCACION	4.946,70	991,44	5.652,41	1.149,79	20,34%	32,66%	15,97%
SALUD	3.495,73	702,30	3.705,07	773,28	20,87%	21,97%	10,11%
TRABAJO	68,14	9,24	111,95	24,06	21,49%	0,68%	160,26%
OTROS	4.404,07	2.263,49	3.706,46	1.071,00	28,90%	30,42%	-52,68%
<b>TOTAL GASTO SOCIAL</b>	<b>15.092,71</b>	<b>4.445,47</b>	<b>15.338,40</b>	<b>3.520,31</b>	<b>22,95%</b>	<b>100,00%</b>	<b>-20,81%</b>

**Nota:** Cifra codificada acumulada Abril - Junio, cifra devengada neta del IV trimestre.

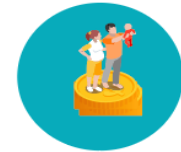



# Ministerio de Economía y Finanzas

