

P10

Distribución del PGE 2019 por Sectorial

El Sectorial es una clasificación para analizar la acción del sector público según los distintos sectores de la economía. Esta clasificación es principalmente utilizada para análisis estadísticos internacionales.

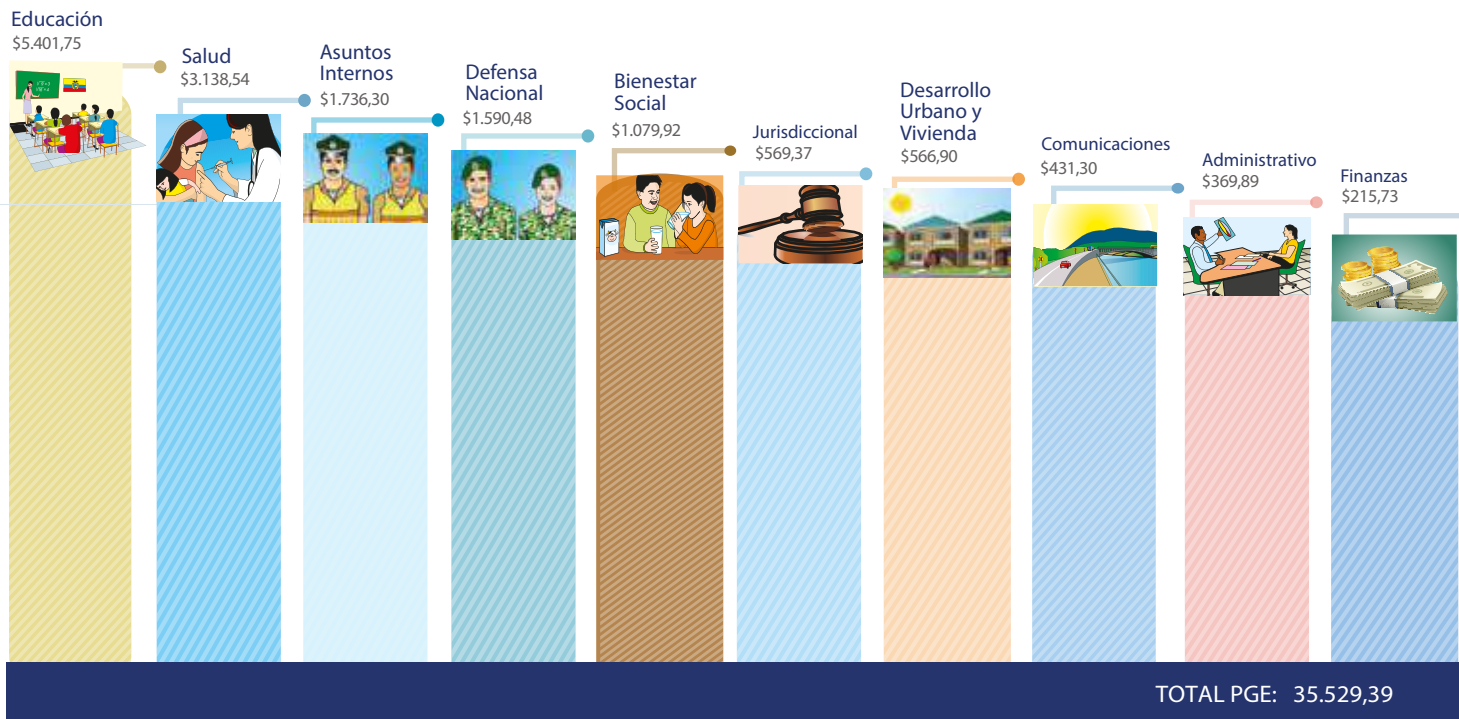

P11

\$19.230,64

Tesoro Nacional

Este sectorial comprende varios segmentos del manejo presupuestario:

- Ingresos y transferencias \$7.608,76 
- Deuda pública \$ 7.105,42 
- Financiamiento de derivados deficitarios \$4.228,73 
- Recursos preasignados \$ 287,73 

Recursos Naturales
\$229,54



Transparencia y Control Social
\$228,26



Agropecuario
\$197,46



Ambiente
\$115,81



Asuntos de Exterior
\$114,48



Electoral
\$107,10



Trabajo
\$88,74



Legislativo
\$51,42

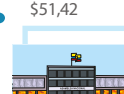

Comercio Exterior
Industrialización
Pesca y Competitividad
\$47,72

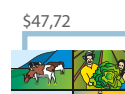

Turismo
\$18,06

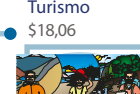

TOTAL PGE: 35.529,39

P12

Plan Anual de Inversiones 2019 Por Consejo Sectorial

TOTAL: \$ 3.429,76



P13

PGE 2019 cumple con la disposición constitucional Incremento del 0,5% del PIB a educación y salud



Educación inicial,
básica y bachillerato

\$ 565,63

% PIB

0,5%



Sistema Nacional
de Salud

\$ 566,99

% PIB

0,5%

NOTA: Se considera estimación del PIB 2019 de USD 113.097 millones

cifras en millones de dólares



Seguridad Social
\$ 1.995,01



Desarrollo Agrícola
\$ 14,72



Desarrollo Social
\$ 771,36

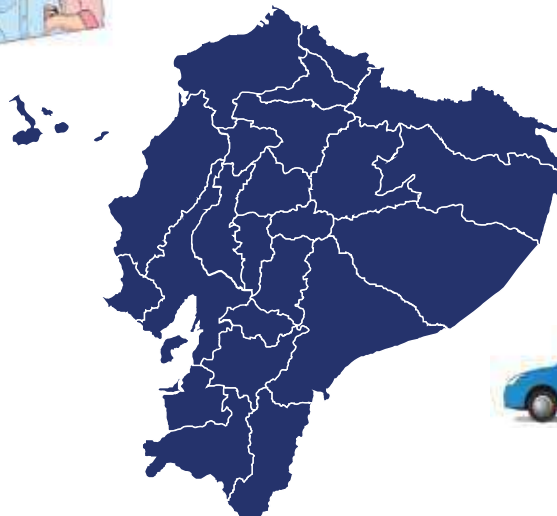

Combustibles
\$ 1.742,97

Combustibles



Diesel Importado	\$ 971,04
GLP Importado	\$ 528,58
GLP Nacional	\$ 116,03
Otros Importados	\$ 127,33

Seguridad Social



IESS*	\$ 1.448,13
ISSFA	\$ 425,26
ISSPOL	\$ 121,62

Desarrollo Social



Bono de desarrollo	\$ 251,22
Bono de discapacidades Joaquín Gallegos Lara	\$ 93,28
Pensión de adultos mayores	\$ 314,59
Pensión para personas con discapacidades	\$ 84,90
Misión Ternura	\$ 27,38

Desarrollo Agrícola



Semillas para agro cadenas estratégicas	\$ 14,72
---	----------

*Reservas matemáticas, Seguro Campesino, pensiones adicionales al magisterio, ley 2004-39



MINISTERIO
DE ECONOMÍA
Y FINANZAS



Plataforma Gubernamental Financiera. Pisos 10 y 11
Av. Amazonas entre Pereira y unión Nacional de Periodistas
Telf.: +(593 2) 3998300 / 400 / 500
Código Postal: 170507
Quito-Ecuador

Este documento es una versión ilustrativa y didáctica del Presupuesto General del Estado 2019

