

30 de noviembre de 2021

Boletín de Deuda Pública y otras obligaciones del SPNF y la Seguridad Social / PIB

MINISTERIO DE ECONOMÍA Y FINANZAS



Juntos
lo logramos



ÍNDICE DE CONTENIDOS

- Presentación.
- Glosario de aclaraciones y definiciones.
- Indicador de la Deuda Pública y otras obligaciones del SPNF y la Seguridad Social / PIB.
- Información de Deuda Externa Agregada y Consolidada.
 - Sector Público Total.
 - Sector Público No Financiero.
 - Presupuesto General del Estado.
- Información de Deuda Interna Agregada y Consolidada.
 - Sector Público Total.
 - Sector Público No Financiero.
 - Presupuesto General del Estado.
- Pasivos contingentes del Gobierno Central de acuerdo con el Artículo 123 del COPLAFIP.

PRESENTACIÓN

La Ley Orgánica para el Ordenamiento de las Finanzas Públicas en el Suplemento al Registro Oficial No. 253 de 24 de julio de 2020, introdujo importantes modificaciones al Código Orgánico de Planificación y Finanzas Públicas (COPLAFIP). Con Decreto Ejecutivo No. 1203, publicado en el Suplemento al Registro Oficial No. 346 de 9 de diciembre 2020, se reformó el Reglamento al COPLAFIP.

Las modificaciones mencionadas, incluyeron cambios relacionados con la definición de “**endeudamiento público**”; y, se incorporó una sección sobre la “**Regla de deuda y otras obligaciones**”, que hace referencia al Indicador Deuda / PIB.

Con Acuerdo Ministerial No. 0077 de 14 de agosto de 2021, se expidió la metodología para el cálculo del **Indicador de la Regla de deuda y otras obligaciones de pago del sector público no financiero y Seguridad Social**, en cuya disposición derogatoria suprimió los Acuerdos Ministeriales No. MEF-2018-0134 de 19 de noviembre de 2018, No. 036 de 20 de mayo de 2021 y No. 071 de 20 de junio de 2021.

El Art. 133 del Reglamento al Código Orgánico de Planificación y Finanzas prevé que “Estados agregados y consolidados de la deuda pública. - El Ministerio de Finanzas **elaborará los estados agregados y consolidados de la deuda pública del sector público**, hasta sesenta (60) días después de finalizado cada mes, mismos que servirán de base para calcular la relación deuda/PIB. (...)”

PRESENTACIÓN

Mediante Acuerdo Ministerial No. 096 de 15 de octubre de 2021, se expidió la norma técnica de elaboración, contenido y publicación del boletín de deuda pública y su anexo estadístico.

El Art.-3 del Acuerdo 096 estipula “Contenido del boletín de deuda pública. El boletín de Deuda Pública contendrá al menos cinco secciones destinadas a:

- i. *una presentación,*
- ii. *la publicación del indicador deuda y otras obligaciones del Sector Público No Financiero incluyen la Seguridad Social respecto al PIB de acuerdo con la definición establecida en el Acuerdo 077 de 14 de agosto de 2021 y su norma técnica de implementación.*
- iii. *información de la deuda agregada y consolidada del presupuesto General del Estado, del Sector Público No Financiero incluyendo a la Seguridad Social y del Sector Público Total en concordancia a lo definido en el artículo 123 del COPLAFIP;*
- iv. *Pasivos contingentes del gobierno central de acuerdo con el artículo 123 del COPLAFIP;*
- v. *Glosario de aclaraciones y definiciones.”*

Mediante Acuerdo Ministerial No. 099 de 22 de octubre de 2021, se expidió:

- (i) *Capítulo I: Definiciones Referenciales sobre Componentes requeridos para el cálculo del Indicador de la Regla de deuda y otras obligaciones de pago del sector público no financiero y seguridad social.*
- (ii) *Capítulo II: Definiciones Conceptuales, Estados Agregados y Consolidados de la Deuda Pública y Otras Obligaciones del Sector Público.*
- (iii) *Capítulo III: Definiciones Generales para la aplicación de la metodología: Sector Público.*

Por el alcance y la cobertura establecido en la normativa bajo la nueva metodología la información se presenta de manera provisional, la misma que será actualizada de contar con información adicional.

PRESENTACIÓN

Clasificación de Deuda
Boletín Estadístico - julio 2021

DEUDA EXTERNA

- **Préstamos Externos:**
 - Convenios Originales (Bancos)
 - Convenios Originales (Gobiernos)
 - Organismos Internacionales (Multilaterales)
 - Proveedores
- **Títulos de Deuda:**
 - Títulos de Deuda emitidos en Mercados Internacionales
- **Otras Obligaciones:**
 - **Financiamiento atado a Petróleo**
 - Anticipos Pactados en los Contratos Comerciales de Venta de Productos
 - Derechos Contractuales Originados o Vinculados a operaciones Ordinarias (Schlumberger)
- **Otros pasivos:**
 - Cartas de Crédito
 - Secretaría de Hidrocarburos
 - Derechos Especiales de Giro (DEG) (Préstamos al BCE y asignaciones al BCE y MEF)

DEUDA INTERNA

- **Títulos de Deuda:**
 - Título de Deuda Interna Sector Público
 - Títulos de Deuda Interna Sector Privado
- **Préstamos de Deuda:**
 - Préstamo Banco Central del Ecuador BCE
 - Préstamo Banco del Estado BDE
 - Convenio Seguridad Social.
- **Obligaciones no pagadas y registradas en los presupuestos clausurados:**
- **Obligaciones de Gobiernos Autónomos Descentralizados**
- **Obligaciones de Empresas Públicas**
- **Otras Obligaciones:**
 - Certificados de Tesorería CETES
 - Pasivos de Convenios de Liquidez
 - Obligaciones de la Seguridad Social
 - Obligaciones pendientes de pago del ejercicio fiscal en curso
- **Otros Pasivos:**
 - Convenio MEF-BCE/Acciones

MINISTERIO DE ECONOMÍA Y FINANZAS



GLOSARIO

Sector Público Total	<i>SPT</i>
Sector Público No Financiero	<i>SPNF</i>
Presupuesto General del Estado	<i>PGE</i>
Banco Central del Ecuador	<i>BCE</i>
Banco de Desarrollo del Ecuador	<i>BDE</i>
Instituto Ecuatoriano de Seguridad Social	<i>IESS</i>
Derechos Especiales de Giros	<i>DEGs</i>
Certificados de Tesorería	<i>CETES</i>

DEFINICIONES

- La Deuda Externa corresponde a la deuda pública originada en instrumentos de entidades públicas frente a no residentes de la misma economía.
- La Deuda Interna corresponde a la deuda pública originada en instrumentos de entidades públicas frente a residentes de la misma economía.
- Agregación es la manera general como se declara estadísticamente la información monetaria y financiera, pero también constituye la manera como se agrupan este conjunto de datos sectoriales. La agregación es el resultado de la sumatoria de dos componentes: (i) los saldos de todas las unidades institucionales sean estos sectores o subsectores; y, (ii) los flujos de las mismas unidades institucionales. La agregación se expresa dentro de una categoría sea solo de activos o solo de pasivos. Apartado V, literal 186, página 34. Manual de Estadísticas de Finanzas Públicas del Fondo Monetario Internacional (2014).
- La consolidación de datos, es la manera general como se declara estadísticamente la información tanto monetaria como financiera de un país, un sector o un subsector. La consolidación ofrece una mirada panorámica tanto de activos como de pasivos de un sector y de sus subsectores. La consolidación es un ejercicio que explica la cancelación de flujos y saldos derivados de las operaciones crediticias y operaciones financieras deudoras y acreedoras entre las distintas unidades institucionales del mismo sector a las que hace referencia. Apartado V, literal 187, página 34. Manual de Estadísticas de Finanzas Públicas del Fondo Monetario Internacional (2014).

CONCEPTOS GENERALES DE SECTORIZACIÓN

SECTOR PÚBLICO DISTRIBUCIÓN

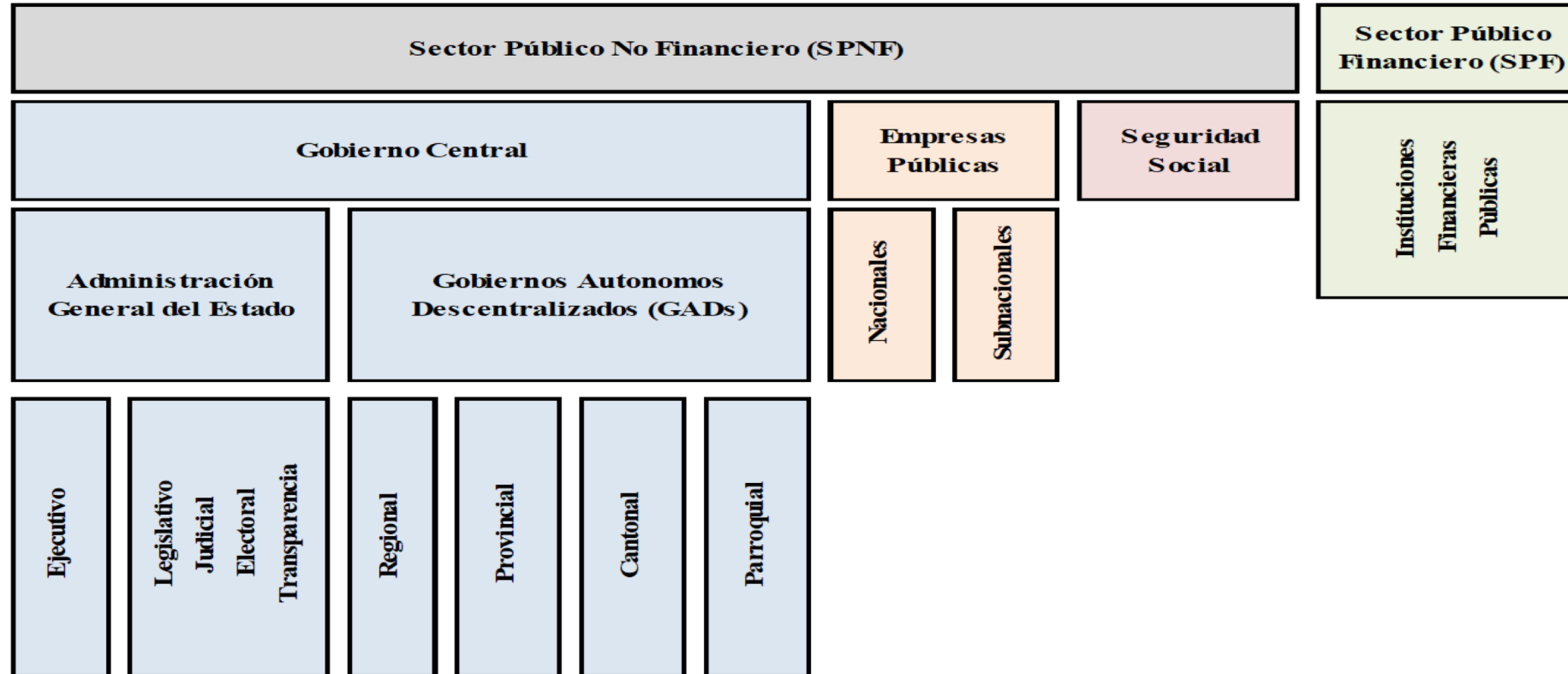



INDICADOR DE LA DEUDA PÚBLICA Y OTRAS OBLIGACIONES DEL SPNF Y LA SEGURIDAD SOCIAL / PIB

MINISTERIO DE ECONOMÍA Y FINANZAS



INDICADOR DE LA DEUDA PÚBLICA Y OTRAS OBLIGACIONES DEL SPNF Y LA SEGURIDAD SOCIAL / PIB

El COPLAFIP señala que el saldo consolidado de la deuda pública y otras obligaciones no podrá superar el 40% del PIB. Sin embargo, en la Disposición Transitoria Vigésima Sexta del Código, se señala que con el fin de alcanzar el cumplimiento de la regla de deuda y otras obligaciones conforme a lo establecido en este Código, el ente rector de las finanzas públicas deberá reducir progresivamente el indicador de deuda pública y otras obligaciones, hasta el límite establecido en el artículo respectivo, considerando los siguientes límites:

- 57% del PIB hasta el año 2025;
- 45% del PIB hasta el año 2030; y,
- 40% del PIB hasta el año 2032 y en adelante.

La Sección II, artículo innumerado DE LA REGLA DE DEUDA Y OTRAS OBLIGACIONES del COPLAFIP señala que el indicador del saldo se calculará en términos consolidados, deduciendo la deuda y otras obligaciones entre entidades del sector público no financiero y Seguridad Social.

MINISTERIO DE ECONOMÍA Y FINANZAS



INDICADOR DE LA DEUDA PÚBLICA Y OTRAS OBLIGACIONES DEL SPNF Y LA SEGURIDAD SOCIAL / PIB

Saldo al 30 de Noviembre de 2021
Cifras en millones de dólares

MES	PIB	Total Saldo Deuda Externa	Total Saldo Deuda Interna	Total Otros Pasivos	Total Saldo Deuda Pública	Relación Deuda / PIB
Noviembre	105.404,60	45.025,57	15.055,30	2.266,97	62.347,84	59,15%

Nota 1: Deuda pública consolidada a nivel del Sector Público No Financiero con otras obligaciones.

Nota 2: La relación 2021 se establece con un PIB de USD 105.404,60 millones, según última previsión de cifras del BCE

MINISTERIO DE ECONOMÍA Y FINANZAS



Juntos
lo logramos



INDICADOR DE LA DEUDA PÚBLICA Y OTRAS OBLIGACIONES DEL SPNF Y LA SEGURIDAD SOCIAL / PIB

Al 30 de noviembre de 2021
Cifras en miles de dólares

Indicador de la Deuda Pública y Otras Obligaciones del Sector Público No Financiero y Seguridad Social	
Cifras en miles de dólares USD.	
	NOVIEMBRE
Deuda Pública Externa	
Préstamos Externos y Títulos de Deuda emitidos en Mercados Internacionales	
Convenios Originales (Bancos)	1.141.689,54
Convenios Originales (Gobiernos)	5.632.024,95
Organismos Internacionales (Multilaterales)	20.062.912,21
Proveedores	-
Subtotal Préstamos Deuda Externa	26.836.626,70
Títulos de Deuda emitidos en Mercados Internacionales	17.733.736,28
Subtotal Títulos de Deuda en Mercados Internacionales	17.733.736,28
Subtotal Préstamos Externos y Títulos de Deuda en Mercados Internacionales	44.570.362,97
Otras obligaciones	
Anticipos Pactados en los Contratos Comerciales de Venta de Productos	2.083,33
Subtotal Anticipos Pactados en los Contratos Comerciales de Venta de Productos	2.083,33
Derechos Contractuales Originados o Vinculados a Operaciones Ordinarias (Schlumberger)	453.127,73
Subtotal Derechos Contractuales Originados o Vinculados a Operaciones Ordinarias	453.127,73
Subtotal Otras Obligaciones	455.211,07
Total Deuda Externa	45.025.574,04
Indicador de la Deuda Pública y Otras Obligaciones del Sector Público No Financiero y Seguridad Social	
NOVIEMBRE	
Cartas de Crédito (Petroecuador)	1.180.839,91
Secretaría de Hidrocarburos	1.086.127,75
Subtotal Otras Obligaciones	2.266.967,66
Total Deuda Interna	17.322.265,01
DEUDA PÚBLICA TOTAL	62.347.839,05
PIB NOMINAL	105.404.600,00
Indicador Deuda / PIB	59,15%

Indicador de la Deuda Pública y Otras Obligaciones del Sector Público No Financiero y Seguridad Social	
NOVIEMBRE	
Deuda Pública Interna	
Título de Deuda Interna (fuera del SPNF)	4.220.808,48
Títulos de Deuda Interna Sector Privado*	879.043,86
Subtotal Títulos de Deuda Pública	5.099.852,34
Préstamo Banco Central del Ecuador BCE	500.000,00
Préstamo Banco de Desarrollo del Ecuador BDE**	102.271,55
Préstamos Banco de Desarrollo del Ecuador BDE***	1.443.587,35
Subtotal Préstamos de Deuda Pública	2.045.858,89
Obligaciones No Pagadas y Registradas en los Presupuestos Clausurados	1.891.494,79
Subtotal Obligaciones No Pagadas y Registradas en los Presupuestos Clausurados	1.891.494,79
Gobiernos Autónomos Descentralizados	
Sector Público Financiero	1.240.558,52
Sector Privado Financiero	30.247,38
Sector Privado No Financiero	42.551,44
Subtotal Gobiernos Autónomos Descentralizados	1.313.357,33
Empresas Públicas Eps	
Sector Público Financiero	259.423,93
Sector Privado Financiero	14.237,88
Sector Privado No Financiero	17.113,79
Subtotal Empresas Públicas	290.775,60
Subtotal de Instituciones Públicas	1.604.132,93
Subtotal Deuda Pública Interna	10.641.338,96
Otros Obligaciones	
Certificados de Tesorería CETES	2.670.753,85
Pasivos Derivados de Convenios de Liquidez	129.195,73
Seguridad Social ¹	43.829,88
Obligaciones Pendientes de Pago del Ejercicio Fiscal en Curso	1.570.178,93
Subtotal de Instituciones Públicas	4.413.958,39
Subtotal Deuda Interna	15.055.297,35

*Bonos Privados no consideran bonos recomprados por el IESS: Noviembre USD.422.032.723,33

**La deuda del Gobierno con el Banco de Desarrollo del Ecuador (Casa para Todos, Deudor Gobierno Central).

***La deuda de otras instituciones públicas con el Banco de Desarrollo del Ecuador.

Nota 1 : Seguridad Social es Información disponible provisional, obligaciones IESS con SPT, SPF, SPNF.

MINISTERIO DE ECONOMÍA Y FINANZAS



Juntos lo logramos



República del Ecuador

Deuda Agregada

MINISTERIO DE ECONOMÍA Y FINANZAS



Juntos
lo logramos



RESUMEN GENERAL NOVIEMBRE 2021

DEUDA PÚBLICA AGREGADA			
AL 30 DE NOVIEMBRE DE 2021			
cifras en miles de USD.			
CONCEPTO	SECTOR PÚBLICO TOTAL	SECTOR PÚBLICO NO FINANCIERO	PRESUPUESTO GENERAL DEL ESTADO
Total Deuda Pública Externa más otras obligaciones	45.454.267,49	45.025.595,45	42.850.796,53
Total Deuda Pública Interna más otras obligaciones	26.460.841,62	26.460.841,62	22.067.236,56
Total Deuda Pública Agregada más otras obligaciones	71.915.109,11	71.486.437,07	64.918.033,08
Otros Pasivos	5.985.263,84	5.939.136,84	4.758.296,93

DEUDA PÚBLICA CONSOLIDADA			
AL 30 DE NOVIEMBRE DE 2021			
cifras en miles de USD.			
CONCEPTO	SECTOR PÚBLICO TOTAL	SECTOR PÚBLICO NO FINANCIERO	PRESUPUESTO GENERAL DEL ESTADO
Total Deuda Pública Externa más otras obligaciones	45.454.267,49	45.025.595,45	42.850.796,53
Total Deuda Pública Interna más otras obligaciones	6.263.201,68	15.477.503,23	22.053.308,74
Total Deuda Pública Agregada más otras obligaciones	51.717.469,18	60.503.098,69	64.904.105,27
Otros Pasivos	3.607.634,66	5.939.136,84	4.758.296,93

DEUDA PÚBLICA AGREGADA DEL SECTOR PÚBLICO TOTAL

*Corte a Noviembre 2021
Cifras en miles de dólares USD*

CONCEPTO	SECTOR PÚBLICO TOTAL
Total Deuda Pública Externa más otras obligaciones	45.454.267,49
Total Deuda Pública Interna más otras obligaciones	26.460.841,62
Total Deuda Pública Agregada más otras obligaciones	71.915.109,11
Otros Pasivos	5.985.263,84

DEUDA PÚBLICA AGREGADA DEL SECTOR PÚBLICO TOTAL								
SALDO AL 30 DE NOVIEMBRE 2021								
Cifras en miles de dólares USD.								
Deuda Externa	Saldo al 31-10-2021	Desembolsos	Amortizaciones	Intereses	Comisiones	Otros flujos económicos	Atrasos	Saldo al 30-11-2021
Préstamos Externos y Títulos de Deuda emitidos en Mercados Internacionales								
Convenios Originales (Bancos)	1.166.410,67	-	23.874,17	4.692,53	31,16	-846,97	-	1.141.689,54
Convenios Originales (Gobiernos)	5.801.257,54	478,49	12.532,58	11.617,62	137,74	-432,46	-	5.788.770,99
Organismos Internacionales (Multilaterales)	20.433.293,50	42.167,39	68.880,92	50.808,94	24.286,57	-71.741,75	-	20.334.838,22
Proveedores	-	-	-	-	-	-	-	-
Títulos de Deuda emitidos en Mercados Internacionales*	17.742.057,69	-	8.300,00	1.319,33	-	-	231.270,65	17.733.757,69
Subtotal Préstamos Externos y Títulos de Deuda en Mercados Internacionales	45.143.019,41	42.645,87	113.587,67	68.438,41	24.455,47	-73.021,18	231.270,65	44.999.056,43
Otras Obligaciones								
Financiamiento atado a Petróleo								
Anticipos Pactados en los Contratos Comerciales de Venta de Productos	4.166,67	-	2.083,33	-	-	-	-	2.083,33
Subtotal Anticipos Pactados en los Contratos Comerciales de Venta de Productos	4.166,67	-	2.083,33	-	-	-	-	2.083,33
Derechos Contractuales Originados o Vinculados a Operaciones Ordinarias (Schlumberger)	461.484,11	-	8.356,38	-	-	-	-	453.127,73
Subtotal Derechos Contractuales Originados o Vinculados a Operaciones Ordinarias	461.484,11	-	8.356,38	-	-	-	-	453.127,73
Subtotal Otras Obligaciones	465.650,78	-	10.439,71	-	-	-	-	455.211,07
Total Deuda Externa	45.608.670,19	42.645,87	124.027,38	68.438,41	24.455,47	-73.021,18	231.270,65	45.454.267,49

Deuda Interna	Saldo al 31-10-2021	Desembolsos	Amortizaciones	Intereses	Comisiones	Otros flujos económicos	Atrasos	Saldo al 30-11-2021
Deuda Pública Interna								
Título de Deuda Interna del Sector Público	13.168.596,43	-	151.364,74	71.734,81	-	-	-	13.017.231,69
Títulos de Deuda Interna Sector Privado	1.307.844,14	23.917,30	30.511,69	4.363,10	-	-	-	1.301.249,75
Subtotal Títulos de Deuda Pública	14.476.440,57	23.917,30	181.876,43	76.097,91	-	-	-	14.318.481,44
Préstamo Banco Central del Ecuador BCE	500.000,00	-	-	-	-	-	-	500.000,00
Préstamo Banco de Desarrollo del Ecuador BDE**	112.498,70	-	10.227,15	562,49	-	-	-	102.271,55
Préstamos Banco de Desarrollo del Ecuador BDE***	1.436.966,09	6.621,26	-	-	-	-	-	1.443.587,35
Convenio de Pago IESS	381.065,84	-	127.021,95	13.337,30	-	-	-	254.043,90
Subtotal Préstamos de Deuda Pública	2.430.530,64	6.621,26	137.249,10	13.899,80	-	-	-	2.299.902,79
Obligaciones No Pagadas y Registradas en los Presupuestos Clausurados	2.441.309,88	-	549.815,09	-	-	-	-	1.891.494,79
Subtotal Obligaciones No Pagadas y Registradas en los Presupuestos Clausurados	2.441.309,88	-	549.815,09	-	-	-	-	1.891.494,79
Gobiernos Autónomos Descentralizados	1.512.581,86	-	199.224,53	-	-	-	-	1.313.357,33
Empresas Públicas Eps	327.407,77	-	36.632,17	-	-	-	-	290.775,60
Subtotal de Instituciones Públicas****	1.839.989,63	-	235.856,70	-	-	-	-	1.604.132,93
Subtotal Deuda Pública Interna	21.188.270,72	30.538,56	1.104.797,33	89.997,70	-	-	-	20.114.011,95
Otras Obligaciones								
Certificados de Tesorería CETES	2.538.765,83	149.156,16	-	-	-	-	-	2.687.921,99
Pasivos Derivados de Convenios de Liquidez	2.047.084,61	-	2.185,74	-	-	-	-	2.044.898,88
Seguridad Social*****	19.299,72	24.530,15	-	-	-	-	-	43.829,88
Obligaciones Pendientes de Pago del Ejercicio Fiscal en Curso*****	2.146.199,70	-	576.020,78	-	-	-	-	1.570.178,93
Subtotal Otras Obligaciones	6.751.349,87	173.686,31	578.206,52	-	-	-	-	6.346.829,66
Total Deuda Interna	27.939.620,59	204.224,88	1.683.003,85	89.997,70	-	-	-	26.460.841,62

* Los Bonos 2012 y 2030 se encuentran impagos

**La deuda del Gobierno con el Banco de Desarrollo del Ecuador (Casa para Todos, Deudor Gobierno Central).

*** La deuda de otras instituciones públicas con el Banco de Desarrollo del Ecuador.

**** La deuda de las instituciones públicas (GADs y Eps) son obligaciones con sector público financiero, sector privado financiero y sector privado no financiero.

***** Seguridad Social es información disponible provisional, obligaciones IESS con sector público financiero, sector privado financiero y sector privado no financiero.

***** Los datos de Obligaciones Pendientes de Pago del Ejercicio Fiscal en curso son de carácter preliminar sujetos a actualización. Se considera la cuenta 21300.

Otros Pasivos	Saldo al 31-10-2021	Desembolsos	Amortizaciones	Intereses	Comisiones	Otros flujos económicos	Atrasos	Saldo al 30-11-2021
Derechos Especiales de Giro DEGs								
Financiamiento IFR al Banco Central del Ecuador	-	-	-	-	-	-	-	-
Asignación DEG a Banco Central del Ecuador	46.607,00	-	-	-	6,00	-480,00	-	46.127,00
Asignación DEG a Ministerio de Economía y Finanzas	1.308.014,00	-	-	-	135,00	-13.474,00	-	1.294.540,00
Subtotal Derechos Especiales de Giro DEGs	1.354.621,00	-	-	-	141,00	-13.954,00	-	1.340.667,00
Cartas de crédito	1.197.866,25	-	17.026,34	-	-	-	-	1.180.839,91
Secretaría de Hidrocarburos	1.108.626,41	-	22.498,66	-	-	-	-	1.086.127,75
Convenio de Pago (Compra de Acciones)	2.377.629,18	-	-	-	-	-	-	2.377.629,18
Total Otros Pasivos	6.038.742,84	-	39.525,00	-	141,00	-13.954,00	-	5.985.263,84

RESUMEN DE LOS SALDOS DE LA DEUDA

Cifras en miles de dólares

Resumen	Saldo al 31-10-2021	Desembolsos	Amortizaciones	Intereses	Comisiones	Otros flujos económicos	Atrasos	Saldo al 30-11-2021
Total Deuda Pública Externa más otras obligaciones	45.608.670,19	42.645,87	124.027,38	68.438,41	24.455,47	-73.021,18	231.270,65	45.454.267,49
Total Deuda Pública Interna más otras obligaciones	27.939.620,59	204.224,88	1.683.003,85	89.997,70	-	-	-	26.460.841,62
Total Deuda Pública Agregada más otras obligaciones	73.548.290,78	246.870,75	1.807.031,23	158.436,11	24.455,47	-73.021,18	231.270,65	71.915.109,11

Resumen	Saldo al 31-10-2021	Desembolsos	Amortizaciones	Intereses	Comisiones	Otros flujos económicos	Atrasos	Saldo al 30-11-2021
Otros Pasivos	6.038.742,84	-	39.525,00	-	141,00	-13.954,00	-	5.985.263,84

DEUDA PÚBLICA AGREGADA DEL SECTOR PÚBLICO NO FINANCIERO

*Corte a Noviembre de 2021
Cifras en miles de dólares USD*

CONCEPTO	SECTOR PÚBLICO NO FINANCIERO
Total Deuda Pública Externa más otras obligaciones	45.025.595,45
Total Deuda Pública Interna más otras obligaciones	26.460.841,62
Total Deuda Pública Agregada más otras obligaciones	71.486.437,07
Otros Pasivos	5.939.136,84

DEUDA PÚBLICA AGREGADA DEL SECTOR PÚBLICO NO FINANCIERO								
SALDO AL 30 DE NOVIEMBRE 2021								
Cifras en miles de dólares USD.								
Deuda Externa	Saldo al 31-10-2021	Desembolsos	Amortizaciones	Intereses	Comisiones	Otros flujos económicos	Atrasos	Saldo al 30-11-2021
Préstamos Externos y Títulos de Deuda emitidos en Mercados Internacionales								
Convenios Originales (Bancos)	1.166.410,67	-	23.874,17	4.692,53	31,16	-846,97	-	1.141.689,54
Convenios Originales (Gobiernos)	5.644.206,18	478,49	12.532,58	11.617,62	137,74	-127,14	-	5.632.024,95
Organismos Internacionales (Multilaterales)	20.161.367,49	42.167,39	68.880,92	50.526,71	24.268,97	-71.741,75	-	20.062.912,21
Proveedores	-	-	-	-	-	-	-	-
Títulos de Deuda emitidos en Mercados Internacionales	17.742.057,69	-	8.300,00	1.319,33	-	-	231.270,65	17.733.757,69
Subtotal Préstamos Externos y Títulos de Deuda en Mercados Internacionales	44.714.042,04	42.645,87	113.587,67	68.156,19	24.437,87	-72.715,86	231.270,65	44.570.384,39
Otras Obligaciones								
Financiamiento atado a Petróleo								
Anticipos Pactados en los Contratos Comerciales de Venta de Productos	4.166,67	-	2.083,33	-	-	-	-	2.083,33
Subtotal Anticipos Pactados en los Contratos Comerciales de Venta de Productos	4.166,67	-	2.083,33	-	-	-	-	2.083,33
Derechos Contractuales Originados o Vinculados a Operaciones Ordinarias (Schlumberger)	461.484,11	-	8.356,38	-	-	-	-	453.127,73
Subtotal Derechos Contractuales Originados o Vinculados a Operaciones Ordinarias	461.484,11	-	8.356,38	-	-	-	-	453.127,73
Subtotal Otras Obligaciones	465.650,78	-	10.439,71	-	-	-	-	455.211,07
Total Deuda Externa	45.179.692,82	42.645,87	124.027,38	68.156,19	24.437,87	-72.715,86	231.270,65	45.025.595,45

Deuda Interna	Saldo al 31-10-2021	Desembolsos	Amortizaciones	Intereses	Comisiones	Otros flujos económicos	Atrasos	Saldo al 30-11-2021
Deuda Pública Interna								
Título de Deuda Interna del Sector Público	13.168.596,43	-	151.364,74	71.734,81	-	-	-	13.017.231,69
Títulos de Deuda Interna Sector Privado	1.307.844,14	23.917,30	30.511,69	4.363,10	-	-	-	1.301.249,75
Subtotal Títulos de Deuda Pública Interna	14.476.440,57	23.917,30	181.876,43	76.097,91	-	-	-	14.318.481,44
Préstamo Banco Central del Ecuador BCE	500.000,00	-	-	-	-	-	-	500.000,00
Préstamo Banco de Desarrollo del Ecuador BDE**	112.498,70	-	10.227,15	562,49	-	-	-	102.271,55
Préstamos Banco de Desarrollo del Ecuador BDE***	1.436.966,09	6.621,26	-	-	-	-	-	1.443.587,35
Convenio de Pago IESS	381.065,84	-	127.021,95	13.337,30	-	-	-	254.043,90
Subtotal Préstamos y Convenio de Deuda Pública Interna	2.430.530,64	6.621,26	137.249,10	13.899,80	-	-	-	2.299.902,79
Obligaciones No Pagadas y Registradas en los Presupuestos Clausurados	2.441.309,88	-	549.815,09	-	-	-	-	1.891.494,79
Subtotal Obligaciones No Pagadas y Registradas en los Presupuestos Clausurados	2.441.309,88	-	549.815,09	-	-	-	-	1.891.494,79
Gobiernos Autónomos Descentralizados	1.512.581,86	-	199.224,53	-	-	-	-	1.313.357,33
Empresas Públicas Eps	327.407,77	-	36.632,17	-	-	-	-	290.775,60
Subtotal de Instituciones Públicas****	1.839.989,63	-	235.856,70	-	-	-	-	1.604.132,93
Subtotal Deuda Pública Interna	21.188.270,72	30.538,56	1.104.797,33	89.997,70	-	-	-	20.114.011,95
Otras Obligaciones								
Certificados de Tesorería CETES	2.538.765,83	149.156,16	-	-	-	-	-	2.687.921,99
Pasivos Derivados de Convenios de Liquidez	2.047.084,61	-	2.185,74	-	-	-	-	2.044.898,88
Seguridad Social*****	19.299,72	24.530,15	-	-	-	-	-	43.829,88
Obligaciones Pendientes de Pago del Ejercicio Fiscal en Curso*****	2.146.199,70	-	576.020,78	-	-	-	-	1.570.178,93
Subtotal Otras Obligaciones	6.751.349,87	173.686,31	578.206,52	-	-	-	-	6.346.829,66
Total Deuda Interna	27.939.620,59	204.224,88	1.683.003,85	89.997,70	-	-	-	26.460.841,62

* Los Bonos 2012 y 2030 se encuentran impagos

** La deuda del Gobierno con el Banco de Desarrollo del Ecuador (Casa para Todos, Deudor Gobierno Central).

*** La deuda de otras instituciones públicas con el Banco de Desarrollo del Ecuador.

**** La deuda de las instituciones públicas (GADs y Eps) son obligaciones con sector público financiero, sector privado financiero y sector privado no financiero.

***** Seguridad Social es información disponible provisional, obligaciones IESS con sector público financiero, sector privado financiero y sector privado no financiero.

***** Los datos de Obligaciones Pendientes de Pago del Ejercicio Fiscal en curso son de carácter preliminar sujetos a actualización. Se considera la cuenta 21300.

Otros Pasivos	Saldo al 31-10-2021	Desembolsos	Amortizaciones	Intereses	Comisiones	Otros flujos económicos	Atrasos	Saldo al 30-11-2021
Derechos Especiales de Giro DEGs								
Financiamiento IFR al Banco Central del Ecuador	-	-	-	-	-	-	-	-
Asignación DEG a Banco Central del Ecuador	-	-	-	-	-	-	-	-
Asignación DEG a Ministerio de Economía y Finanzas	1.308.014,00	-	-	-	135,00	-13.474,00	-	1.294.540,00
Subtotal Derechos Especiales de Giro DEGs	1.308.014,00	-	-	-	135,00	-13.474,00	-	1.294.540,00
Cartas de crédito	1.197.866,25	-	17.026,34	-	-	-	-	1.180.839,91
Secretaría de Hidrocarburos	1.108.626,41	-	22.498,66	-	-	-	-	1.086.127,75
Convenio de Pago (Compra de Acciones)	2.377.629,18	-	-	-	-	-	-	2.377.629,18
Total Otros Pasivos	5.992.135,84	-	39.525,00	-	135,00	-13.474,00	-	5.939.136,84

RESUMEN DE LOS SALDOS DE LA DEUDA
Cifras en miles de dólares

Resumen	Saldo al 31-10-2021	Desembolsos	Amortizaciones	Intereses	Comisiones	Otros flujos económicos	Atrasos	Saldo al 30-11-2021
Total Deuda Pública Externa más otras obligaciones	45.179.692,82	42.645,87	124.027,38	68.156,19	24.437,87	-72.715,86	231.270,65	45.025.595,45
Total Deuda Pública Interna más otras obligaciones	27.939.620,59	204.224,88	1.683.003,85	89.997,70	-	-	-	26.460.841,62
Total Deuda Pública Agregada más otras obligaciones	73.119.313,41	246.870,75	1.807.031,23	158.153,89	24.437,87	-72.715,86	231.270,65	71.486.437,07

Resumen	Saldo al 31-10-2021	Desembolsos	Amortizaciones	Intereses	Comisiones	Otros flujos económicos	Atrasos	Saldo al 30-11-2021
Otros Pasivos	5.992.135,84	-	39.525,00	-	135,00	-13.474,00	-	5.939.136,84

DEUDA PÚBLICA AGREGADA DEL PRESUPUESTO GENERAL DEL ESTADO

Corte a Noviembre 2021
Cifras en miles de dólares USD

DEUDA PÚBLICA AGREGADA AL 30 DE NOVIEMBRE DE 2021 cifras en miles de USD.	
CONCEPTO	PRESUPUESTO GENERAL DEL ESTADO
Total Deuda Pública Externa más otras obligaciones	42.850.796,53
Total Deuda Pública Interna más otras obligaciones	22.067.236,56
Total Deuda Pública Agregada más otras obligaciones	64.918.033,08
Otros Pasivos	4.758.296,93

DEUDA PÚBLICA AGREGADA DEL PRESUPUESTO GENERAL DEL ESTADO

SALDO AL 30 DE NOVIEMBRE 2021

Cifras en miles de dólares USD.

Deuda Externa	Saldo al 31-10-2021	Desembolsos	Amortizaciones	Intereses	Comisiones	Otros flujos económicos	Atrasos	Saldo al 30-11-2021
Préstamos Externos y Títulos de Deuda emitidos en Mercados Internacionales								
Convenios Originales (Bancos)	1.036.060,30	-	23.067,72	4.138,31	-	-846,97	-	1.012.145,61
Convenios Originales (Gobiernos)	5.309.966,35	-	12.532,58	6.385,18	129,37	1.763,07	-	5.299.196,84
Organismos Internacionales (Multilaterales)	18.913.343,39	30.942,73	58.348,00	48.870,94	24.250,99	-71.741,75	-	18.814.196,38
Proveedores	-	-	-	-	-	-	-	-
Títulos de Deuda emitidos en Mercados Internacionales	17.725.257,69	-	-	1.254,58	-	-	231.270,65	17.725.257,69
Subtotal Préstamos Externos y Títulos de Deuda en Mercados Internacionales	42.984.627,74	30.942,73	93.948,29	60.649,01	24.380,35	-70.825,65	231.270,65	42.850.796,53
Otras Obligaciones								
Financiamiento atado a Petróleo								
Anticipos Pactados en los Contratos Comerciales de Venta de Productos	-	-	-	-	-	-	-	-
Subtotal Anticipos Pactados en los Contratos Comerciales de Venta de Productos	-	-	-	-	-	-	-	-
Derechos Contractuales Originados o Vinculados a Operaciones Ordinarias (Schlumberger)	-	-	-	-	-	-	-	-
Subtotal Derechos Contractuales Originados o Vinculados a Operaciones Ordinarias	-	-	-	-	-	-	-	-
Subtotal Otras Obligaciones	-	-	-	-	-	-	-	-
Total Deuda Externa	42.984.627,74	30.942,73	93.948,29	60.649,01	24.380,35	-70.825,65	231.270,65	42.850.796,53

Deuda Interna	Saldo al 31-10-2021	Desembolsos	Amortizaciones	Intereses	Comisiones	Otros flujos económicos	Atrasos	Saldo al 30-11-2021
Deuda Pública Interna								
Título de Deuda Interna del Sector Público	13.168.596,43	-	151.364,74	71.734,81	-	-	-	13.017.231,69
Títulos de Deuda Interna Sector Privado	1.307.844,14	23.917,30	30.511,69	4.363,10	-	-	-	1.301.249,75
Subtotal Títulos de Deuda Pública	14.476.440,57	23.917,30	181.876,43	76.097,91	-	-	-	14.318.481,44
Préstamo Banco Central del Ecuador BCE	500.000,00	-	-	-	-	-	-	500.000,00
Préstamo Banco de Desarrollo del Ecuador BDE*	112.498,70	-	10.227,15	562,49	-	-	-	102.271,55
Préstamos Banco de Desarrollo del Ecuador BDE**	145.686,17	367,94	-	-	-	-	-	146.054,11
Convenio de Pago IESS	381.065,84	-	127.021,95	13.337,30	-	-	-	254.043,90
Subtotal Préstamos de Deuda Pública	1.139.250,72	367,94	1.307.844.136,96	13.899,80	-	-	-	1.002.369,56
Obligaciones No Pagadas y Registradas en los Presupuestos Clausurados	445.700,73	-	2.314,95	-	-	-	-	443.385,77
Subtotal Obligaciones No Pagadas y Registradas en los Presupuestos Clausurados	445.700,73	-	2.314,95	-	-	-	-	443.385,77
Gobiernos Autónomos Descentralizados	-	-	-	-	-	-	-	-
Empresas Públicas Eps	-	-	-	-	-	-	-	-
Subtotal de Instituciones Públicas***	-	-	-	-	-	-	-	-
Subtotal Deuda Pública Interna	16.061.392,01	24.285,24	1.308.028.328,35	89.997,70	-	-	-	15.764.236,77
Otras Obligaciones								
Certificados de Tesorería CETES	2.538.765,83	149.156,16	-	-	-	-	-	2.687.921,99
Pasivos Derivados de Convenios de Liquidez	2.047.084,61	-	2.185,74	-	-	-	-	2.044.898,88
Seguridad Social****	-	-	-	-	-	-	-	-
Obligaciones Pendientes de Pago del Ejercicio Fiscal en Curso*****	2.146.199,70	-	576.020,78	-	-	-	-	1.570.178,93
Subtotal Otras Obligaciones	6.732.050,14	149.156,16	578.206,52	-	-	-	-	6.302.999,79
Total Deuda Interna	22.793.442,15	173.441,40	1.308.606.534,86	89.997,70	-	-	-	22.067.236,56

*La deuda del Gobierno con el Banco de Desarrollo del Ecuador (Casa para Todos, Deudor Gobierno Central).

** La deuda de otras instituciones públicas con el Banco de Desarrollo del Ecuador.

*** La deuda de las instituciones públicas (GADs y Eps) son obligaciones con sector público financiero, sector privado financiero y sector privado no financiero.

**** Seguridad Social es información disponible provisional, obligaciones IESS con sector público financiero, sector privado financiero y sector privado no financiero.

***** Los datos de Obligaciones Pendientes de Pago del Ejercicio Fiscal en curso son de carácter preliminar sujetos a actualización. Se considera la cuenta 21300.

Otros Pasivos	Saldo al 31-10-2021	Desembolsos	Amortizaciones	Intereses	Comisiones	Otros flujos económicos	Atrasos	Saldo al 30-11-2021
Derechos Especiales de Giro DEGs								
Financiamiento IFR al Banco Central del Ecuador	-	-	-	-	-	-	-	-
Asignación DEG a Banco Central del Ecuador	-	-	-	-	-	-	-	-
Asignación DEG a Ministerio de Economía y Finanzas	1.308.014,00	-	-	-	135,00	(13.474,00)	-	1.294.540,00
Subtotal Derechos Especiales de Giro DEGs	1.308.014,00	-	-	-	135,00	-13.474,00	-	1.294.540,00
Cartas de crédito	-	-	-	-	-	-	-	-
Secretaría de Hidrocarburos	1.108.626,41	-	22.498,66	-	-	-	-	1.086.127,75
Convenio de Pago (Compra de Acciones)	2.377.629,18	-	-	-	-	-	-	2.377.629,18
Total Otros Pasivos	4.794.269,59	-	22.498,66	-	135,00	-13.474,00	-	4.758.296,93

RESUMEN DE LOS SALDOS DE LA DEUDA
Cifras en miles de dólares

Resumen	Saldo al 31-10-2021	Desembolsos	Amortizaciones	Intereses	Comisiones	Otros flujos económicos	Atrasos	Saldo al 30-11-2021
Total Deuda Pública Externa más otras obligaciones	42.984.627,74	30.942,73	93.948,29	60.649,01	24.380,35	-70.825,65	231.270,65	42.850.796,53
Total Deuda Pública Interna más otras obligaciones	22.793.442,15	173.441,40	1.308.606.534,86	89.997,70	-	-	-	22.067.236,56
Total Deuda Pública Agregada más otras obligaciones	65.778.069,89	204.384,14	1.308.700.483,15	150.646,71	24.380,35	-70.825,65	231.270,65	64.918.033,08

Resumen	Saldo al 31-10-2021	Desembolsos	Amortizaciones	Intereses	Comisiones	Otros flujos económicos	Atrasos	Saldo al 30-11-2021
Otros Pasivos	4.794.269,59	-	22.498,66	-	135,00	-13.474,00	-	4.758.296,93



Corte a Noviembre de 2021
Cifras en miles de dólares

Detalle	Valor
Contingentes por laudos*	457.182,00
Certificados de Garantía Yasuní	7.400,00
Bonos Programa de Financiamiento Vivienda Social	185.000,00
Pasivos Contingentes por Garantía Soberana	2.407.418,3
Total	3.057.000,25

*Caso Perenco: 412.182,00
Caso Merk: 45.000.000

Deuda Consolidada

MINISTERIO DE ECONOMÍA Y FINANZAS



Juntos
lo logramos



DEUDA PÚBLICA CONSOLIDADA DEL SECTOR PÚBLICO TOTAL

Corte a Noviembre 2021
Miles de dólares USD

CONCEPTO	SECTOR PÚBLICO TOTAL
Total Deuda Pública Externa más otras obligaciones	45.454.267,49
Total Deuda Pública Interna más otras obligaciones	6.263.201,68
Total Deuda Pública Agregada más otras obligaciones	51.717.469,18
Otros Pasivos	3.607.634,66

DEUDA PÚBLICA CONSOLIDADA DEL SECTOR PÚBLICO TOTAL

CORTE AL 30 DE NOVIEMBRE DE 2021

Cifras en miles de dólares USD.

Deuda Externa	Saldo al 31-10-2021	Desembolsos	Amortizaciones	Interes	Comisiones	Otros flujos económicos	Atrasos	Saldo al 30-11-2021
Préstamos Externos y Títulos de Deuda emitidos en Mercados Internacionales								
Convenios Originales (Bancos)	1.166.410,67	-	23.874,17	4.692,53	31,16	-846,97	-	1.141.689,54
Convenios Originales (Gobiernos)	5.801.257,54	478,49	12.532,58	11.617,62	137,74	-432,46	-	5.788.770,99
Organismos Internacionales (Multilaterales)	20.433.293,50	42.167,39	68.880,92	50.808,94	24.286,57	-71.741,75	-	20.334.838,22
Proveedores	-	-	-	-	-	-	-	-
Títulos de Deuda emitidos en Mercados Internacionales	17.742.057,69	-	8.300,00	1.319,33	-	-	231.270,65	17.733.757,69
Subtotal Préstamos Externos y Títulos de Deuda en Mercados Internacionales	45.143.019,41	42.645,87	113.587,67	68.438,41	24.455,47	-73.021,18	231.270,65	44.999.056,43
Otras Obligaciones								
Financiamiento atado a Petróleo								
Anticipos Pactados en los Contratos Comerciales de Venta de Productos	4.166,67	-	2.083,33	-	-	-	-	2.083,33
Subtotal Anticipos Pactados en los Contratos Comerciales de Venta de Productos	4.166,67	-	2.083,33	-	-	-	-	2.083,33
Derechos Contractuales Originados o Vinculados a Operaciones Ordinarias (Schlumberger)	461.484,11	-	8.356,38	-	-	-	-	453.127,73
Subtotal Derechos Contractuales Originados o Vinculados a Operaciones Ordinarias	461.484,11	-	8.356,38	-	-	-	-	453.127,73
Subtotal Otras Obligaciones	465.650,78	-	10.439,71	-	-	-	-	455.211,07
Total Deuda Externa	45.608.670,19	42.645,87	124.027,38	68.438,41	24.455,47	-73.021,18	231.270,65	45.454.267,49

Deuda Interna	Saldo al 31-10-2021	Desembolsos	Amortizaciones	Interes	Comisiones	Otros flujos económicos	Atrasos	Saldo al 30-11-2021
Deuda Pública Interna								
Título de Deuda Interna del Sector Público	-	-	-	-	-	-	-	-
Títulos de Deuda Interna Sector Privado*	1.307.844,14	23.917,30	30.511,69	4.363,10	-	-	-	1.301.249,75
Subtotal Títulos de Deuda Pública	1.307.844,14	23.917,30	30.511,69	4.363,10	-	-	-	1.301.249,75
Préstamo Banco Central del Ecuador BCE	-	-	-	-	-	-	-	-
Préstamo Banco de Desarrollo del Ecuador BDE	-	-	-	-	-	-	-	-
Préstamos Banco de Desarrollo del Ecuador BDE**	-	-	-	-	-	-	-	-
Convenio de Pago IESS	-	-	-	-	-	-	-	-
Subtotal Préstamos de Deuda Pública	-	-	-	-	-	-	-	-
Obligaciones No Pagadas y Registradas en los Presupuestos Clausurados	2.441.309,88	-	549.815,09	-	-	-	-	1.891.494,79
Subtotal Obligaciones No Pagadas y Registradas en los Presupuestos Clausurados	2.441.309,88	-	549.815,09	-	-	-	-	1.891.494,79
Gobiernos Autónomos Descentralizados	77.305,97	-	4.507,15	-	-	-	-	72.798,82
Empresas Públicas Eps	50.665,38	-	19.313,71	-	-	-	-	31.351,67
Subtotal de Instituciones Públicas	127.971,35	-	23.820,86	-	-	-	-	104.150,49
Subtotal Deuda Pública Interna	3.877.125,37	23.917,30	604.147,64	4.363,10	-	-	-	3.296.895,03
Otras Obligaciones								
Certificados de Tesorería CETES	1.219.612,80	3.489,32	-	-	-	-	-	1.223.102,12
Pasivos Derivados de Convenios de Liquidez	129.195,73	-	-	-	-	-	-	129.195,73
Seguridad Social***	19.299,72	24.530,15	-	-	-	-	-	43.829,88
Obligaciones Pendientes de Pago del Ejercicio Fiscal en Curso****	2.146.199,70	-	576.020,78	-	-	-	-	1.570.178,93
Subtotal Otras Obligaciones	3.514.307,96	28.019,47	576.020,78	-	-	-	-	2.966.306,65
Total Deuda Interna	7.391.433,33	51.936,77	1.180.168,42	4.363,10	-	-	-	6.263.201,68

*Para los valores de los Títulos de Deuda Interna del Sector Privado para el saldo inicial (junio), se considera la disminución en USD 426.586.969,59 por la recompra de los bonos por la Seguridad Social IESS

** La deuda de otras instituciones públicas con el Banco de Desarrollo del Ecuador

*** Seguridad Social es Información disponible provisional, obligaciones IESS con el sector privado no financiero.

**** Los datos de Obligaciones Pendientes de Pago del Ejercicio Fiscal en curso son de carácter preliminar sujetos a actualización. Se considera la cuenta 21300.

Otros Pasivos	Saldo al 31-10-2021	Desembolsos	Amortizaciones	Interes	Comisiones	Otros flujos económicos	Atrasos	Saldo al 30-11-2021
Derechos Especiales de Giro DEGs (1)								
Financiamiento IFR al Banco Central del Ecuador	-	-	-	-	-	-	-	-
Asignación DEG a Banco Central del Ecuador	46.607,00	-	-	-	6,00	(480,00)	-	46.127,00
Asignación DEG a Ministerio de Economía y Finanzas	1.308.014,00	-	-	-	135,00	(13.474,00)	-	1.294.540,00
Subtotal Derechos Especiales de Giro DEGs	1.354.621,00	-	-	-	141,00	-13.954,00	-	1.340.667,00
Cartas de crédito	1.197.866,25	-	17.026,34	-	-	-	-	1.180.839,91
Secretaría de Hidrocarburos	1.108.626,41	-	22.498,66	-	-	-	-	1.086.127,75
Convenio de Pago (Compra de Acciones) (1)	-	-	-	-	-	-	-	-
Total Otros Pasivos	3.661.113,66	-	39.525,00	-	141,00	-13.954,00	-	3.607.634,66

RESUMEN DE LOS SALDOS DE LA DEUDA
Cifras en miles de dólares

Resumen	Saldo al 31-10-2021	Desembolsos	Amortizaciones	Interes	Comisiones	Otros flujos económicos	Atrasos	Saldo al 30-11-2021
Total Deuda Pública Externa más otras obligaciones	45.608.670,19	42.645,87	124.027,38	68.438,41	24.455,47	-73.021,18	231.270,65	45.454.267,49
Total Deuda Pública Interna más otras obligaciones	7.391.433,33	51.936,77	1.180.168,42	4.363,10	-	-	-	6.263.201,68
Total Deuda Pública Agregada más otras obligaciones	53.000.103,52	94.582,65	1.304.195,81	72.801,51	24.455,47	-73.021,18	231.270,65	51.717.469,18

Resumen	Saldo al 31-10-2021	Desembolsos	Amortizaciones	Interes	Comisiones	Otros flujos económicos	Atrasos	Saldo al 30-11-2021
Otros Pasivos	3.661.113,66	-	39.525,00	-	141,00	-13.954,00	-	3.607.634,66

Nota (1): No forman parte de la Deuda Pública ni tampoco del indicador Deuda y otras obligaciones sobre el PIB

DEUDA PÚBLICA CONSOLIDADA DEL SECTOR PÚBLICO NO FINANCIERO

Corte a Noviembre 2021
Cifras en miles de dólares USD

CONCEPTO	SECTOR PÚBLICO NO FINANCIERO
Total Deuda Pública Externa más otras obligaciones	45.025.595,45
Total Deuda Pública Interna más otras obligaciones	15.477.503,23
Total Deuda Pública Agregada más otras obligaciones	60.503.098,69
Otros Pasivos	5.939.136,84

DEUDA PÚBLICA CONSOLIDADO DEL SECTOR PÚBLICO NO FINANCIERO								
CORTE AL 30 DE NOVIEMBRE DE 2021								
Cifras en miles de dólares USD.								
Deuda Externa	Saldo al 31-10-2021	Desembolsos	Amortizaciones	Interes	Comisiones	Otros flujos económicos	Atrasos	Saldo al 30-11-2021
Préstamos Externos y Títulos de Deuda emitidos en Mercados Internacionales								
Convenios Originales (Bancos)	1.166.410,67	-	23.874,17	4.692,53	31,16	-846,97	-	1.141.689,54
Convenios Originales (Gobiernos)	5.644.206,18	478,49	12.532,58	11.617,62	137,74	-127,14	-	5.632.024,95
Organismos Internacionales (Multilaterales)	20.161.367,49	42.167,39	68.880,92	50.526,71	24.268,97	-71.741,75	-	20.062.912,21
Proveedores	-	-	-	-	-	-	-	-
Títulos de Deuda emitidos en Mercados Internacionales	17.742.057,69	-	8.300,00	1.319,33	-	-	231,27	17.733.757,69
Subtotal Préstamos Externos y Títulos de Deuda en Mercados Internacionales	44.714.042,04	42.645,87	113.587,67	68.156,19	24.437,87	-72.715,86	231,27	44.570.384,39
Otras Obligaciones								
Financiamiento atado a Petróleo								
Anticipos Pactados en los Contratos Comerciales de Venta de Productos	4.166,67	-	2.083,33	-	-	-	-	2.083,33
Subtotal Anticipos Pactados en los Contratos Comerciales de Venta de Productos	4.166,67	-	2.083,33	-	-	-	-	2.083,33
Derechos Contractuales Originados o Vinculados a Operaciones Ordinarias (Schlumberger)	461.484,11	-	8.356,38	-	-	-	-	453.127,73
Subtotal Derechos Contractuales Originados o Vinculados a Operaciones Ordinarias	461.484,11	-	8.356,38	-	-	-	-	453.127,73
Subtotal Otras Obligaciones	465.650,78	-	10.439,71	-	-	-	-	455.211,07
Total Deuda Externa	45.179.692,82	42.645,87	124.027,38	68.156,19	24.437,87	-72.715,86	231,27	45.025.595,45

Deuda Interna	Saldo al 31-10-2021	Desembolsos	Amortizaciones	Interes	Comisiones	Otros flujos económicos	Atrasos	Saldo al 30-11-2021
Deuda Pública Interna								
Títulos de Deuda Interna (fuera del SPNF)	4.295.808,48	-	75.000,00	17.910,09	-	-	-	4.220.808,48
Títulos de Deuda Interna Sector Privado	1.307.844,14	23.917,30	30.511,69	4.363,10	-	-	-	1.301.249,75
Subtotal Títulos de Deuda Pública	5.603.652,62	23.917,30	105.511,69	22.273,19	-	-	-	5.522.058,23
Préstamo Banco Central del Ecuador BCE	500.000,00	-	-	-	-	-	-	500.000,00
Préstamo Banco de Desarrollo del Ecuador BDE*	112.498,70	-	10.227,15	562,49	-	-	-	102.271,55
Préstamos Banco de Desarrollo del Ecuador BDE**	1.436.966,09	6.621,26	-	-	-	-	-	1.443.587,35
Convenio de Pago IESS	-	-	-	-	-	-	-	-
Subtotal Préstamos de Deuda Pública	2.049.464,79	6.621,26	10.227,15	562,49	-	-	-	2.045.858,89
Obligaciones No Pagadas y Registradas en los Presupuestos Clausurados	2.441.309,88	-	549.815,09	-	-	-	-	1.891.494,79
Subtotal Obligaciones No Pagadas y Registradas en los Presupuestos Clausurados	2.441.309,88	-	549.815,09	-	-	-	-	1.891.494,79
Gobiernos Autónomos Descentralizados	1.512.581,86	-	199.224,53	-	-	-	-	1.313.357,33
Empresas Públicas Eps	327.407,77	-	36.632,17	-	-	-	-	290.775,60
Subtotal de Instituciones Públicas***	1.839.989,63	-	235.856,70	-	-	-	-	1.604.132,93
Subtotal Deuda Pública Interna	11.934.416,93	30.538,56	901.410,64	22.835,68	-	-	-	11.063.544,85
Otras Obligaciones								
Certificados de Tesorería CETES	2.520.647,46	150.106,40	-	-	-	-	-	2.670.753,85
Pasivos Derivados de Convenios de Liquidez	129.195,73	-	-	-	-	-	-	129.195,73
Seguridad Social****	19.299,72	24.530,15	-	-	-	-	-	43.829,88
Obligaciones Pendientes de Pago del Ejercicio Fiscal en Curso*****	2.146.199,70	-	576.020,78	-	-	-	-	1.570.178,93
Subtotal Otras Obligaciones	4.815.342,61	174.636,55	576.020,78	-	-	-	-	4.413.958,39
Total Deuda Interna	16.749.759,54	205.175,11	1.477.431,42	22.835,68	-	-	-	15.477.503,23

*La deuda del Gobierno con el Banco de Desarrollo del Ecuador (Casa para Todos, Deudor Gobierno Central).

** La deuda de otras instituciones públicas con el Banco de Desarrollo del Ecuador .

*** La deuda de las instituciones públicas (GADs y Eps) son obligaciones con sector público financiero, sector privado financiero y sector privado no financiero.

**** Seguridad Social es información disponible provisional, obligaciones IESS con sector público financiero, sector privado financiero y sector privado no financiero.

***** Los datos de Obligaciones Pendientes de Pago del Ejercicio Fiscal en curso son de carácter preliminar sujetos a actualización. Se considera la cuenta 21300.

DEUDA PÚBLICA CONSOLIDADA DEL SECTOR PÚBLICO NO FINANCIERO

Otros Pasivos	Saldo al 31-10-2021	Desembolsos	Amortizaciones	Interes	Comisiones	Otros flujos económicos	Atrasos	Saldo al 30-11-2021
Derechos Especiales de Giro DEGs (1)								
Financiamiento IFR al Banco Central del Ecuador	-	-	-	-	-	-	-	-
Asignación DEG a Banco Central del Ecuador	-	-	-	-	-	-	-	-
Asignación DEG a Ministerio de Economía y Finanzas	1.308.014,00	-	-	-	135,00	(13.474,00)	-	1.294.540,00
Subtotal Derechos Especiales de Giro DEGs	1.308.014,00	-	-	-	135,00	-13.474,00	-	1.294.540,00
Cartas de crédito	1.197.866,25	-	17.026,34	-	-	-	-	1.180.839,91
Secretaría de Hidrocarburos	1.108.626,41	-	22.498,66	-	-	-	-	1.086.127,75
Convenio de Pago (Compra de Acciones) (1)	2.377.629,18	-	-	-	-	-	-	2.377.629,18
Total Otros Pasivos	5.992.135,84	-	39.525,00	-	135,00	-13.474,00	-	5.939.136,84

RESUMEN DE LOS SALDOS DE LA DEUDA Cifras en miles de dólares

Resumen	Saldo al 31-10-2021	Desembolsos	Amortizaciones	Interes	Comisiones	Otros flujos económicos	Atrasos	Saldo al 30-11-2021
Total Deuda Pública Externa más otras obligaciones	45.179.692,82	42.645,87	124.027,38	68.156,19	24.437,87	-72.715,86	231,27	45.025.595,45
Total Deuda Pública Interna más otras obligaciones	16.749.759,54	205.175,11	1.477.431,42	22.835,68	-	-	-	15.477.503,23
Total Deuda Pública Agregada más otras obligaciones	61.929.452,36	247.820,98	1.601.458,80	90.991,87	24.437,87	-72.715,86	231,27	60.503.098,69

Resumen	Saldo al 31-10-2021	Desembolsos	Amortizaciones	Interes	Comisiones	Otros flujos económicos	Atrasos	Saldo al 30-11-2021
Otros Pasivos	5.992.135,84	-	39.525,00	-	135,00	-13.474,00	-	5.939.136,84

Nota (1): No forman parte de la Deuda Pública ni tampoco del indicador Deuda y otras obligaciones sobre el PIB

DEUDA PÚBLICA CONSOLIDADA DEL PRESUPUESTO GENERAL DEL ESTADO

*Corte a Noviembre 2021
Cifras en miles de dólares USD*

CONCEPTO	PRESUPUESTO GENERAL DEL ESTADO
Total Deuda Pública Externa más otras obligaciones	42.850.796,53
Total Deuda Pública Interna más otras obligaciones	22.053.308,74
Total Deuda Pública Agregada más otras obligaciones	64.904.105,27
Otros Pasivos	4.758.296,93

DEUDA PÚBLICA CONSOLIDADA DEL PRESUPUESTO GENERAL DEL ESTADO

CORTE AL 30 DE NOVIEMBRE DE 2021

Cifras en miles de dólares USD.

Deuda Externa	Saldo al 31-10-2021	Desembolsos	Amortizaciones	Interes	Comisiones	Otros flujos económicos	Atrasos	Saldo al 30-11-2021
Préstamos Externos y Títulos de Deuda emitidos en Mercados Internacionales								
Convenios Originales (Bancos)	1.036.060,30	-	23.067,72	4.138,31	-	-846,97	-	1.012.145,61
Convenios Originales (Gobiernos)	5.309.966,35	-	12.532,58	6.385,18	129,37	1.763,07	-	5.299.196,84
Organismos Internacionales (Multilaterales)	18.913.343,39	30.942,73	58.348,00	48.870,94	24.250,99	-71.741,75	-	18.814.196,38
Proveedores	-	-	-	-	-	-	-	-
Títulos de Deuda emitidos en Mercados Internacionales	17.725.257,69	-	-	1.254,58	-	-	231.270,65	17.725.257,69
Subtotal Préstamos Externos y Títulos de Deuda en Mercados Internacionales	42.984.627,74	30.942,73	93.948,29	60.649,01	24.380,35	-70.825,65	231.270,65	42.850.796,53
Otras Obligaciones								
Financiamiento atado a Petróleo								
Anticipos Pactados en los Contratos Comerciales de Venta de Productos	-	-	-	-	-	-	-	-
Subtotal Anticipos Pactados en los Contratos Comerciales de Venta de Productos	-	-	-	-	-	-	-	-
Derechos Contractuales Originados o Vinculados a Operaciones Ordinarias (Schlumberger)	-	-	-	-	-	-	-	-
Subtotal Derechos Contractuales Originados o Vinculados a Operaciones Ordinarias	-	-	-	-	-	-	-	-
Subtotal Otras Obligaciones	-	-	-	-	-	-	-	-
Total Deuda Externa	42.984.627,74	30.942,73	93.948,29	60.649,01	24.380,35	-70.825,65	231.270,65	42.850.796,53

Deuda Interna	Saldo al 31-10-2021	Desembolsos	Amortizaciones	Interes	Comisiones	Otros flujos económicos	Atrasos	Saldo al 30-11-2021
Deuda Pública Interna								
Título de Deuda Interna (fuera del SPNF)	13.154.668,61	-	151.364,74	71.734,81	-	-	-	13.003.303,87
Títulos de Deuda Interna Sector Privado*	1.307.844,14	23.917,30	30.511,69	4.363,10	-	-	-	1.301.249,75
Subtotal Títulos de Deuda Pública	14.462.512,75	23.917,30	181.876,43	76.097,91	-	-	-	14.304.553,62
Préstamo Banco Central del Ecuador BCE	500.000,00	-	-	-	-	-	-	500.000,00
Préstamo Banco de Desarrollo del Ecuador BDE**	112.498,70	-	10.227,15	562,49	-	-	-	102.271,55
Préstamos Banco de Desarrollo del Ecuador BDE***	145.686,17	367,94	-	-	-	-	-	146.054,11
Convenio de Pago IESS	381.065,84	-	127.021,95	13.337,30	-	-	-	254.043,90
Subtotal Préstamos de Deuda Pública	1.139.250,72	367,94	137.249,10	13.899,80	-	-	-	1.002.369,56
Obligaciones No Pagadas y Registradas en los Presupuestos Clausurados	445.700,73	-	2.314,95	-	-	-	-	443.385,77
Subtotal Obligaciones No Pagadas y Registradas en los Presupuestos Clausurados	445.700,73	-	2.314,95	-	-	-	-	443.385,77
Gobiernos Autónomos Descentralizados	-	-	-	-	-	-	-	-
Empresas Públicas Eps	-	-	-	-	-	-	-	-
Subtotal de Instituciones Públicas ****	-	-	-	-	-	-	-	-
Subtotal Deuda Pública Interna	16.047.464,20	24.285,24	321.440,49	89.997,70	-	-	-	15.750.308,95
Otras Obligaciones								
Certificados de Tesorería CETES	2.538.765,83	149.156,16	-	-	-	-	-	2.687.921,99
Pasivos Derivados de Convenios de Liquidez	2.047.084,61	-	2.185,74	-	-	-	-	2.044.898,88
Seguridad Social *****	-	-	-	-	-	-	-	-
Obligaciones Pendientes de Pago del Ejercicio Fiscal en Curso*****	2.146.199,70	-	576.020,78	-	-	-	-	1.570.178,93
Subtotal Otras Obligaciones	6.732.050,14	149.156,16	578.206,52	-	-	-	-	6.302.999,79
Subtotal Deuda Interna	22.779.514,34	173.441,40	899.647,00	89.997,70	-	-	-	22.053.308,74

* Constan USD. 422.205.888,33 que deben disminuir del Sector Privado e incrementar en la Seguridad Social por recompras de estos bonos al Sector Privado.

**La deuda del Gobierno con el Banco de Desarrollo del Ecuador (Casa para Todos, Deudor Gobierno Central)

***La deuda de otras instituciones públicas con el Banco de Desarrollo del Ecuador

****La deuda de las instituciones públicas (GADs y Eps) son obligaciones con sector público financiero, sector privado financiero y sector privado no financiero.

***** Seguridad Social es Información disponible provisional, obligaciones IESS con sector público financiero, sector privado financiero y sector privado no financiero.

***** Los datos de Obligaciones Pendientes de Pago del Ejercicio Fiscal en curso son de carácter preliminar sujetos a actualización. Se considera la cuenta 21300.

Otros Pasivos	Saldo al 31-10-2021	Desembolsos	Amortizaciones	Interes	Comisiones	Otros flujos económicos	Atrasos	Saldo al 30-11-2021
Derechos Especiales de Giro DEGs (1)								
Financiamiento IFR al Banco Central del Ecuador	-	-	-	-	-	-	-	-
Asignación DEG a Banco Central del Ecuador	-	-	-	-	-	-	-	-
Asignación DEG a Ministerio de Economía y Finanzas	1.308.014,00	-	-	-	135,00	-13.474,00	-	1.294.540,00
Subtotal Derechos Especiales de Giro DEGs	1.308.014,00	-	-	-	135,00	-13.474,00	-	1.294.540,00
Cartas de crédito	-	-	-	-	-	-	-	-
Secretaría de Hidrocarburos	1.108.626,41	-	22.498,66	-	-	-	-	1.086.127,75
Convenio de Pago (Compra de Acciones) (1)	2.377.629,18	-	-	-	-	-	-	2.377.629,18
Total Otros Pasivos	4.794.269,59	-	22.498,66	-	135,00	-13.474,00	-	4.758.296,93

RESUMEN DE LOS SALDOS DE LA DEUDA
Cifras en miles de dólares

Resumen	Saldo al 31-10-2021	Desembolsos	Amortizaciones	Interes	Comisiones	Otros flujos económicos	Atrasos	Saldo al 30-11-2021
Total Deuda Pública Externa más otras obligaciones	42.984.627,74	30.942,73	93.948,29	60.649,01	24.380,35	-70.825,65	231.270,65	42.850.796,53
Total Deuda Pública Interna más otras obligaciones	22.779.514,34	173.441,40	899.647,00	89.997,70	-	-	-	22.053.308,74
Total Deuda Pública Agregada más otras obligaciones	65.764.142,08	204.384,14	993.595,30	150.646,71	24.380,35	-70.825,65	231.270,65	64.904.105,27

Resumen	Saldo al 31-10-2021	Desembolsos	Amortizaciones	Interes	Comisiones	Otros flujos económicos	Atrasos	Saldo al 30-11-2021
Otros Pasivos	4.794.269,59	-	22.498,66	-	135,00	-13.474,00	-	4.758.296,93

Nota (1): No forman parte de la Deuda Pública ni tampoco del indicador Deuda y otras obligaciones sobre el PIB



Información para el seguimiento del Programa con el FMI Al 30 de Noviembre de 2021

MINISTERIO DE ECONOMÍA Y FINANZAS



DEUDA PÚBLICA EXTERNA

DEUDA PÚBLICA EXTERNA								
Cifras en miles de dólares USD.								
SALDO AL 30 DE NOVIEMBRE DE 2021								
SECTOR PÚBLICO TOTAL (A + B)	SALDO AL 31-10-2021	DESEMBOLSOS	AMORTIZACIONES	INTERESES	COMISIONES	OTROS FLUJOS ECONÓMICOS	ATRASOS	SALDO AL 30-11-2021
	45.143.019,41	42.645,87	113.587,67	68.438,41	24.455,47	-73.021,18	231.270,65	44.999.056,43
A. Sector Público No Financiero SPNF (a + b)	44.714.042,04	42.645,87	113.587,67	68.156,19	24.437,87	-72.715,86	231.270,65	44.801.655,04
a. Gobierno General	44.218.479,30	41.221,22	103.954,90	64.847,66	24.437,87	-72.715,86	231.270,65	44.314.300,41
Gobierno Central	42.984.627,74	30.942,73	93.948,29	60.649,01	24.380,35	-70.825,65	231.270,65	43.082.067,18
PGE	42.984.627,74	30.942,73	93.948,29	60.649,01	24.380,35	-70.825,65	231.270,65	43.082.067,18
Bonos en Mercado Internacional	17.725.257,69	-	-	1.254,58	-	-	231.270,65	17.956.528,34
Préstamos	25.259.370,05	30.942,73	93.948,29	59.394,43	24.380,35	-70.825,65	-	25.125.538,84
Fondo de Seguridad Social FSS	48.106,82	-	-	-	-	-	-	48.106,82
IESS	48.106,82	-	-	-	-	-	-	48.106,82
Bonos en Mercado Internacional	-	-	-	-	-	-	-	-
Préstamos	48.106,82	-	-	-	-	-	-	48.106,82
Gobiernos Autonomos Descentralizados GA	1.185.744,74	10.278,49	10.006,61	4.198,66	57,52	-1.890,21	-	1.184.126,41
Concejo Municipal	1.125.920,20	9.800,00	10.006,61	4.198,66	57,52	-1.842,36	-	1.123.871,23
Bonos en Mercado Internacional	-	-	-	-	-	-	-	-
Préstamos	1.125.920,20	9.800,00	10.006,61	4.198,66	57,52	-1.842,36	-	1.123.871,23
Concejo Provincial	59.824,54	478,49	-	-	-	-47,85	-	60.255,18
Bonos en Mercado Internacional	-	-	-	-	-	-	-	-
Préstamos	59.824,54	478,49	-	-	-	-47,85	-	60.255,18
b. Empresas Públicas No Financieras EPNF	495.562,74	1.424,65	9.632,77	3.308,52	-	-0,00	-	487.354,63
Empresas Públicas No Financieras EPNF	495.562,74	1.424,65	9.632,77	3.308,52	-	-0,00	-	487.354,63
Bonos en Mercado Internacional	16.800,00	-	8.300,00	64,75	-	-	-	8.500,00
Préstamos	478.762,74	1.424,65	1.332,77	3.243,77	-	-0,00	-	478.854,63
B. Sector Público Financiero SPF	428.977,37	-	-	282,22	17,60	-305,33	-	428.672,04
Sector Público Financiero SPF	428.977,37	-	-	282,22	17,60	-305,33	-	428.672,04
Banco de Desarrollo del Ecuador	158.177,73	-	-	-	-	-305,33	-	157.872,40
Bonos en Mercado Internacional	-	-	-	-	-	-	-	-
Préstamos	158.177,73	-	-	-	-	-305,33	-	157.872,40
Resto del Sector Público Financiero	270.799,64	-	-	282,22	17,60	-0,00	-	270.799,64
Bonos en Mercado Internacional	-	-	-	-	-	-	-	-
Préstamos	270.799,64	-	-	282,22	17,60	-0,00	-	270.799,64

DEUDA PÚBLICA EXTERNA TOTAL POR SECTORES

Deuda Pública Externa Total por Sectores								
Cifras en miles de dólares USD.								
Sector	SALDO AL 31-10-2021	DESEMBOLSOS	AMORTIZACIONES	INTERESES	COMISIONES	OTROS FLUJOS ECONÓMICOS	ATRASOS	SALDO AL 30-11-2021
Sector Público Total	45.143.019,41	42.645,87	113.587,67	68.438,41	24.455,47	-73.021,18	231.270,65	44.999.056,43
Sector Público No Financiero	44.714.042,04	42.645,87	113.587,67	68.156,19	24.437,87	-72.715,86	231.270,65	44.801.655,04
Gobierno General	44.218.479,30	41.221,22	103.954,90	64.847,66	24.437,87	-72.715,86	231.270,65	44.314.300,41
Sector Público Financiero	428.977,37	-	-	282,22	17,60	-305,33	-	428.672,04

DEUDA PÚBLICA INTERNA AGREGADA

DEUDA PÚBLICA INTERNA AGREGADA									
Cifras en miles de dólares USD.									
AL 30 DE NOVIEMBRE DE 2021									
SECTOR PÚBLICO TOTAL AGREGADA (A + B)	DETALLE	SALDO AL 31-10-2021	DESEMBOLSOS	AMORTIZACIONES	INTERESES	COMISIONES	OTROS FLUJOS ECONÓMICOS	ATRASOS	SALDO AL 30-11- 2021
		15.470.005.112,39	23.917.303,34	319.125.535,19	89.997.703,81	-	-	-	15.174.796.880,54
Deudor	Acreeedores Privados	1.307.844.136,96	23.917.303,34	30.511.690,60	4.363.096,68	-	-	-	1.301.249.749,70
PGE	INVERSIONISTAS PRIVADOS	563.330.853,93	23.917.303,34	-	785.809,48	-	-	-	587.248.157,27
	Tenedores de Bonos y Pagares Privados	563.330.853,93	23.917.303,34	-	785.809,48	-	-	-	587.248.157,27
PGE	INVERSIONISTAS PRIVADOS JUBILADOS	703.929.867,13	-	30.511.690,60	3.410.458,54	-	-	-	673.418.176,53
	Tenedores de Bonos y Pagares Privados	703.929.867,13	-	30.511.690,60	3.410.458,54	-	-	-	673.418.176,53
PGE	INVERSIONISTAS PRIVADOS PROYECTOS	13.224.902,61	-	-	166.828,66	-	-	-	13.224.902,61
	Tenedores de Bonos y Pagares Privados	13.224.902,61	-	-	166.828,66	-	-	-	13.224.902,61
PGE	INVERSIONISTAS PRIVADOS UNIVERSIDADES	27.358.513,29	-	-	-	-	-	-	27.358.513,29
	Tenedores de Bonos y Pagares Privados	27.358.513,29	-	-	-	-	-	-	27.358.513,29
	Acreeedores Públicos	14.162.160.975,43	-	288.613.844,59	85.634.607,13	-	-	-	13.873.547.130,84
PGE	Presupuesto General del Estado	13.927.815,22	-	-	-	-	-	-	13.927.815,22
	CUERPO ING. EJERCITO	7.522.696,49	-	-	-	-	-	-	7.522.696,49
	Tenedores de Bonos y Pagares Públicos	7.522.696,49	-	-	-	-	-	-	7.522.696,49
	INMOBILIAR	6.405.118,73	-	-	-	-	-	-	6.405.118,73
	Tenedores de Bonos y Pagares Públicos	6.405.118,73	-	-	-	-	-	-	6.405.118,73
	SENPLADES	-	-	-	-	-	-	-	-
	Tenedores de Bonos y Pagares Públicos	-	-	-	-	-	-	-	-
	Empresas Públicas No Financieras EPNF	22.379.086,90	-	-	187.249,41	-	-	-	22.379.086,90
PGE	CNT-EP	22.379.086,90	-	-	187.249,41	-	-	-	22.379.086,90
	Tenedores de Bonos y Pagares Públicos	22.379.086,90	-	-	187.249,41	-	-	-	22.379.086,90
	Gobiernos Autónomos Descentralizados GADs	322.681.275,44	-	-	748.674,80	-	-	-	322.681.275,44
PGE	GOBIERNOS AUTÓNOMOS DESCENTRALIZADOS	322.681.275,44	-	-	748.674,80	-	-	-	322.681.275,44
	Tenedores de Bonos y Pagares Públicos	322.681.275,44	-	-	748.674,80	-	-	-	322.681.275,44
	Fondo de Seguridad Social y afines	8.894.865.614,36	-	203.386.689,80	66.226.096,05	-	-	-	8.691.478.924,56
PGE	IESS	8.216.970.583,70	-	203.386.689,80	63.906.327,29	-	-	-	8.013.583.893,90
	Convenio	381.065.843,19	-	127.021.947,73	13.337.304,51	-	-	-	254.043.895,46
	Tenedores de Bonos y Pagares Públicos	7.835.904.740,51	-	76.364.742,07	50.569.022,78	-	-	-	7.759.539.998,44
PGE	ISSFA	127.024.845,17	-	-	-	-	-	-	127.024.845,17
	Tenedores de Bonos y Pagares Públicos	127.024.845,17	-	-	-	-	-	-	127.024.845,17
PGE	ISSPOL	442.212.497,69	-	-	1.306.750,00	-	-	-	442.212.497,69
	Tenedores de Bonos y Pagares Públicos	442.212.497,69	-	-	1.306.750,00	-	-	-	442.212.497,69
PGE	SCPN	108.657.687,80	-	-	1.013.018,76	-	-	-	108.657.687,80
	Tenedores de Bonos y Pagares Públicos	108.657.687,80	-	-	1.013.018,76	-	-	-	108.657.687,80
	Sector Público Financiero SPF	4.908.307.183,51	-	85.227.154,79	18.472.586,87	-	-	-	4.823.080.028,72
PGE	BANCO CENTRAL DEL ECUADOR (BCE)	3.665.123.825,72	-	-	16.881.437,11	-	-	-	3.665.123.825,72
	Préstamo	500.000.000,00	-	-	-	-	-	-	500.000.000,00
	Tenedores de Bonos y Pagares Públicos	3.165.123.825,72	-	-	16.881.437,11	-	-	-	3.165.123.825,72
PGE	BANCO CENTRAL DEL ECUADOR (BCE) - BONOS S	71.359.236,89	-	-	-	-	-	-	71.359.236,89
	Tenedores de Bonos y Pagares Públicos	71.359.236,89	-	-	-	-	-	-	71.359.236,89
PGE	BANCO DE DESARROLLO DEL ECUADOR (BDE)	337.498.702,72	-	85.227.154,79	1.533.743,51	-	-	-	252.271.547,93
	Préstamo	112.498.702,72	-	10.227.154,79	562.493,51	-	10.227.154,79	-	102.271.547,93
	Tenedores de Bonos y Pagares Públicos	225.000.000,00	-	75.000.000,00	971.250,00	-	-	-	150.000.000,00
PGE	BANECUADOR B.P.	90.000.000,00	-	-	-	-	-	-	90.000.000,00
	Tenedores de Bonos y Pagares Públicos	90.000.000,00	-	-	-	-	-	-	90.000.000,00
PGE	CFN	354.650.000,00	-	-	57.406,25	-	-	-	354.650.000,00
	Tenedores de Bonos y Pagares Públicos	354.650.000,00	-	-	57.406,25	-	-	-	354.650.000,00
PGE	COSEDE	389.675.418,18	-	-	-	-	-	-	389.675.418,18
	Tenedores de Bonos y Pagares Públicos	389.675.418,18	-	-	-	-	-	-	389.675.418,18

DEUDA PÚBLICA INTERNA CONSOLIDADA

DEUDA PÚBLICA INTERNA CONSOLIDADA

Cifras en miles de dólares USD.

SALDO AL 30 DE NOVIEMBRE DE 2021

	Acreedores privados	1.307.844.136,96	23.917.303,34	30.511.690,60	4.363.096,68	-	-	-	1.301.249.749,70
SECTOR PÚBLICO TOTAL CONSOLIDADO	INVERSIONISTAS PRIVADOS	563.330.853,93	23.917.303,34	-	785.809,48	-	-	-	587.248.157,27
	Tenedores de Bonos y Pagares Privados	563.330.853,93	23.917.303,34	-	785.809,48	-	-	-	587.248.157,27
	INVERSIONISTAS PRIVADOS JUBILADOS	703.929.867,13	-	30.511.690,60	3.410.458,54	-	-	-	673.418.176,53
	Tenedores de Bonos y Pagares Privados	703.929.867,13	-	30.511.690,60	3.410.458,54	-	-	-	673.418.176,53
	INVERSIONISTAS PRIVADOS PROYECTOS	13.224.902,61	-	-	166.828,66	-	-	-	13.224.902,61
	Tenedores de Bonos y Pagares Privados	13.224.902,61	-	-	166.828,66	-	-	-	13.224.902,61
	INVERSIONISTAS PRIVADOS UNIVERSIDADES	27.358.513,29	-	-	-	-	-	-	27.358.513,29
	Tenedores de Bonos y Pagares Privados	27.358.513,29	-	-	-	-	-	-	27.358.513,29

Fuente: SIGADE

MINISTERIO DE ECONOMÍA Y FINANZAS



Juntos
lo logramos



DEUDA PÚBLICA INTERNA CONSOLIDADA

		6.216.151.320,47	23.917.303,34	115.738.845,39	22.835.683,55	-	-	-	6.124.329.778,42
	Acreeedores privados	1.307.844.136,96	23.917.303,34	30.511.690,60	4.363.096,68	-	-	-	1.301.249.749,70
	INVERSIONISTAS PRIVADOS	563.330.853,93	23.917.303,34	-	785.809,48	-	-	-	587.248.157,27
	Tenedores de Bonos y Pagares Privados	563.330.853,93	23.917.303,34	-	785.809,48	-	-	-	587.248.157,27
	INVERSIONISTAS PRIVADOS JUBILADOS	703.929.867,13	-	30.511.690,60	3.410.458,54	-	-	-	673.418.176,53
	Tenedores de Bonos y Pagares Privados	703.929.867,13	-	30.511.690,60	3.410.458,54	-	-	-	673.418.176,53
	INVERSIONISTAS PRIVADOS PROYECTOS	13.224.902,61	-	-	166.828,66	-	-	-	13.224.902,61
	Tenedores de Bonos y Pagares Privados	13.224.902,61	-	-	166.828,66	-	-	-	13.224.902,61
	INVERSIONISTAS PRIVADOS UNIVERSIDADES	27.358.513,29	-	-	-	-	-	-	27.358.513,29
	Tenedores de Bonos y Pagares Privados	27.358.513,29	-	-	-	-	-	-	27.358.513,29
	Sector Público Financiero SPF	4.908.307.183,51	-	85.227.154,79	18.472.586,87	-	-	-	4.823.080.028,72
	BANCO CENTRAL DEL ECUADOR (BCE)	3.665.123.825,72	-	-	16.881.437,11	-	-	-	3.665.123.825,72
	Préstamo	500.000.000,00	-	-	-	-	-	-	500.000.000,00
	Tenedores de Bonos y Pagares Públicos	3.165.123.825,72	-	-	16.881.437,11	-	-	-	3.165.123.825,72
	BANCO CENTRAL DEL ECUADOR (BCE) - BONOS S	71.359.236,89	-	-	-	-	-	-	71.359.236,89
	Tenedores de Bonos y Pagares Públicos	71.359.236,89	-	-	-	-	-	-	71.359.236,89
	BANCO DE DESARROLLO DEL ECUADOR (BDE)	337.498.702,72	-	85.227.154,79	1.533.743,51	-	-	-	252.271.547,93
	Préstamo	112.498.702,72	-	10.227.154,79	562.493,51	-	-	-	102.271.547,93
	Tenedores de Bonos y Pagares Públicos	225.000.000,00	-	75.000.000,00	971.250,00	-	-	-	150.000.000,00
	BANECUADOR B.P.	90.000.000,00	-	-	-	-	-	-	90.000.000,00
	Tenedores de Bonos y Pagares Públicos	90.000.000,00	-	-	-	-	-	-	90.000.000,00
	CFN	354.650.000,00	-	-	57.406,25	-	-	-	354.650.000,00
	Tenedores de Bonos y Pagares Públicos	354.650.000,00	-	-	57.406,25	-	-	-	354.650.000,00
	COSEDE	389.675.418,18	-	-	-	-	-	-	389.675.418,18
	Tenedores de Bonos y Pagares Públicos	389.675.418,18	-	-	-	-	-	-	389.675.418,18

DEUDA PÚBLICA INTERNA CONSOLIDADA

		15.456.077.297,17	23.917.303,34	319.125.535,19	89.997.703,81	-	-	-	15.160.869.065,32
	Acreeedores privados	1.307.844.136,96	23.917.303,34	30.511.690,60	4.363.096,68	-	-	-	1.301.249.749,70
	INVERSIONISTAS PRIVADOS	563.330.853,93	23.917.303,34	-	785.809,48	-	-	-	587.248.157,27
	Tenedores de Bonos y Pagares Privados	563.330.853,93	23.917.303,34	-	785.809,48	-	-	-	587.248.157,27
	INVERSIONISTAS PRIVADOS JUBILADOS	703.929.867,13	-	30.511.690,60	3.410.458,54	-	-	-	673.418.176,53
	Tenedores de Bonos y Pagares Privados	703.929.867,13	-	30.511.690,60	3.410.458,54	-	-	-	673.418.176,53
	INVERSIONISTAS PRIVADOS PROYECTOS	13.224.902,61	-	-	166.828,66	-	-	-	13.224.902,61
	Tenedores de Bonos y Pagares Privados	13.224.902,61	-	-	166.828,66	-	-	-	13.224.902,61
	INVERSIONISTAS PRIVADOS UNIVERSIDADES	27.358.513,29	-	-	-	-	-	-	27.358.513,29
	Tenedores de Bonos y Pagares Privados	27.358.513,29	-	-	-	-	-	-	27.358.513,29
	Empresas Públicas No Financieras EPNF	22.379.086,90	-	-	187.249,41	-	-	-	22.379.086,90
	CNT-EP	22.379.086,90	-	-	187.249,41	-	-	-	22.379.086,90
	Tenedores de Bonos y Pagares Públicos	22.379.086,90	-	-	187.249,41	-	-	-	22.379.086,90
	Gobiernos Autónomos Descentralizados GADs	322.681.275,44	-	-	748.674,80	-	-	-	322.681.275,44
	GOBIERNOS AUTÓNOMOS DESCENTRALIZADOS	322.681.275,44	-	-	748.674,80	-	-	-	322.681.275,44
	Tenedores de Bonos y Pagares Públicos	322.681.275,44	-	-	748.674,80	-	-	-	322.681.275,44
	Fondo de Seguridad Social y afines	8.894.865.614,36	-	203.386.689,80	66.226.096,05	-	-	-	8.691.478.924,56
	IESS	8.216.970.583,70	-	203.386.689,80	63.906.327,29	-	-	-	8.013.583.893,90
	Convenio	381.065.843,19	-	127.021.947,73	13.337.304,51	-	-	-	254.043.895,46
	Tenedores de Bonos y Pagares Públicos	7.835.904.740,51	-	76.364.742,07	50.569.022,78	-	-	-	7.759.539.998,44
	ISSFA	127.024.845,17	-	-	-	-	-	-	127.024.845,17
	Tenedores de Bonos y Pagares Públicos	127.024.845,17	-	-	-	-	-	-	127.024.845,17
	ISSPOL	442.212.497,69	-	-	1.306.750,00	-	-	-	442.212.497,69
	Tenedores de Bonos y Pagares Públicos	442.212.497,69	-	-	1.306.750,00	-	-	-	442.212.497,69
	SCPN	108.657.687,80	-	-	1.013.018,76	-	-	-	108.657.687,80
	Tenedores de Bonos y Pagares Públicos	108.657.687,80	-	-	1.013.018,76	-	-	-	108.657.687,80
	Sector Público Financiero SPF	4.908.307.183,51	-	85.227.154,79	18.472.586,87	-	-	-	4.823.080.028,72
	BANCO CENTRAL DEL ECUADOR (BCE)	3.665.123.825,72	-	-	16.881.437,11	-	-	-	3.665.123.825,72
	Préstamo	500.000.000,00	-	-	-	-	-	-	500.000.000,00
	Tenedores de Bonos y Pagares Públicos	3.165.123.825,72	-	-	16.881.437,11	-	-	-	3.165.123.825,72
	BANCO CENTRAL DEL ECUADOR (BCE) - BONOS S	71.359.236,89	-	-	-	-	-	-	71.359.236,89
	Tenedores de Bonos y Pagares Públicos	71.359.236,89	-	-	-	-	-	-	71.359.236,89
	BANCO DE DESARROLLO DEL ECUADOR (BDE)	337.498.702,72	-	85.227.154,79	1.533.743,51	-	-	-	252.271.547,93
	Préstamo	112.498.702,72	-	10.227.154,79	562.493,51	-	-	-	102.271.547,93
	Tenedores de Bonos y Pagares Públicos	225.000.000,00	-	75.000.000,00	971.250,00	-	-	-	150.000.000,00
	BANECUADOR B.P.	90.000.000,00	-	-	-	-	-	-	90.000.000,00
	Tenedores de Bonos y Pagares Públicos	90.000.000,00	-	-	-	-	-	-	90.000.000,00
	CFN	354.650.000,00	-	-	57.406,25	-	-	-	354.650.000,00
	Tenedores de Bonos y Pagares Públicos	354.650.000,00	-	-	57.406,25	-	-	-	354.650.000,00
	COSEDE	389.675.418,18	-	-	-	-	-	-	389.675.418,18
	Tenedores de Bonos y Pagares Públicos	389.675.418,18	-	-	-	-	-	-	389.675.418,18