

Ministerio de Economía y Finanzas

31 de diciembre de 2022

Boletín de Deuda Pública y otras obligaciones del SPNF y la Seguridad Social / PIB



GUILLERMO LASSO
PRESIDENTE

ÍNDICE DE CONTENIDOS

- Presentación.
- Glosario de aclaraciones y definiciones.
- Indicador de la Deuda Pública y otras obligaciones del SPNF y la Seguridad Social / PIB.
- Información de Deuda Externa Agregada y Consolidada.
 - Sector Público Total.
 - Sector Público No Financiero.
 - Presupuesto General del Estado.
- Información de Deuda Interna Agregada y Consolidada.
 - Sector Público Total.
 - Sector Público No Financiero.
 - Presupuesto General del Estado.
- Pasivos contingentes del Gobierno Central de acuerdo con el Artículo 123 del COPLAFIP.

PRESENTACIÓN

La Ley Orgánica para el Ordenamiento de las Finanzas Públicas en el Suplemento al Registro Oficial No. 253 de 24 de julio de 2020, introdujo importantes modificaciones al Código Orgánico de Planificación y Finanzas Públicas (COPLAFIP). Con Decreto Ejecutivo No. 1203, publicado en el Suplemento al Registro Oficial No. 346 de 9 de diciembre 2020, se reformó el Reglamento al COPLAFIP.

Las modificaciones mencionadas, incluyeron cambios relacionados con la definición de “**endeudamiento público**”; y, se incorporó una sección sobre la “**Regla de deuda y otras obligaciones**”, que hace referencia al Indicador Deuda / PIB.

Con Acuerdo Ministerial No. 0077 de 14 de agosto de 2021, se expidió la metodología para el cálculo del **Indicador de la Regla de deuda y otras obligaciones de pago del sector público no financiero y Seguridad Social**, en cuya disposición derogatoria suprimió los Acuerdos Ministeriales No. MEF-2018-0134 de 19 de noviembre de 2018, No. 036 de 20 de mayo de 2021 y No. 071 de 20 de junio de 2021.

El Art. 133 del Reglamento al Código Orgánico de Planificación y Finanzas prevé que “Estados agregados y consolidados de la deuda pública. - El Ministerio de Finanzas **elaborará los estados agregados y consolidados de la deuda pública del sector público**, hasta sesenta (60) días después de finalizado cada mes, mismos que servirán de base para calcular la relación deuda/PIB. (...)”

PRESENTACIÓN

Mediante Acuerdo Ministerial No. 096 de 15 de octubre de 2021, se expidió la norma técnica de elaboración, contenido y publicación del boletín de deuda pública y su anexo estadístico.

El Art.-3 del Acuerdo 096 estipula “Contenido del boletín de deuda pública. El boletín de Deuda Pública contendrá al menos cinco secciones destinadas a:

- i. *una presentación,*
- ii. *la publicación del indicador deuda y otras obligaciones del Sector Público No Financiero incluyen la Seguridad Social respecto al PIB de acuerdo con la definición establecida en el Acuerdo 077 de 14 de agosto de 2021 y su norma técnica de implementación.*
- iii. *información de la deuda agregada y consolidada del presupuesto General del Estado, del Sector Público No Financiero incluyendo a la Seguridad Social y del Sector Público Total en concordancia a lo definido en el artículo 123 del COPLAFIP;*
- iv. *Pasivos contingentes del gobierno central de acuerdo con el artículo 123 del COPLAFIP;*
- v. *Glosario de aclaraciones y definiciones.”*

Mediante Acuerdo Ministerial No. 099 de 22 de octubre de 2021, se expidió:

- (i) *Capítulo I: Definiciones Referenciales sobre Componentes requeridos para el cálculo del Indicador de la Regla de deuda y otras obligaciones de pago del sector público no financiero y seguridad social.*
- (ii) *Capítulo II: Definiciones Conceptuales, Estados Agregados y Consolidados de la Deuda Pública y Otras Obligaciones del Sector Público.*
- (iii) *Capítulo III: Definiciones Generales para la aplicación de la metodología: Sector Público.*

Por el alcance y la cobertura establecido en la normativa bajo la nueva metodología la información se presenta de manera provisional, la misma que será actualizada de contar con información adicional.

PRESENTACIÓN

Clasificación de Deuda
Boletín Estadístico – diciembre 2022

DEUDA EXTERNA

- **Préstamos Externos:**
 - Convenios Originales (Bancos)
 - Convenios Originales (Gobiernos)
 - Organismos Internacionales (Multilaterales)
 - Proveedores
- **Títulos de Deuda:**
 - Títulos de Deuda emitidos en Mercados Internacionales
- **Otras Obligaciones:**
 - **Financiamiento atado a Petróleo**
 - Anticipos Pactados en los Contratos Comerciales de Venta de Productos
 - Derechos Contractuales Originados o Vinculados a operaciones Ordinarias (Schlumberger)
- **Otros pasivos:**
 - Cartas de Crédito
 - Secretaría de Hidrocarburos
 - Derechos Especiales de Giro (DEG) (Préstamos al BCE y asignaciones al BCE y MEF)

DEUDA INTERNA

- **Títulos de Deuda:**
 - Título de Deuda Interna Sector Público
 - Títulos de Deuda Interna Sector Privado
- **Préstamos de Deuda:**
 - Préstamo Banco Central del Ecuador BCE
 - Préstamo Banco del Estado BDE
 - Convenio Seguridad Social.
- **Obligaciones no pagadas y registradas en los presupuestos clausurados:**
- **Obligaciones de Gobiernos Autónomos Descentralizados**
- **Obligaciones de Empresas Públicas**
- **Otras Obligaciones:**
 - Certificados de Tesorería CETES
 - Pasivos de Convenios de Liquidez
 - Obligaciones de la Seguridad Social
 - Obligaciones pendientes de pago del ejercicio fiscal en curso
- **Otros Pasivos:**
 - Convenio MEF-BCE/Acciones

GLOSARIO

Sector Público Total	<i>SPT</i>
Sector Público No Financiero	<i>SPNF</i>
Presupuesto General del Estado	<i>PGE</i>
Banco Central del Ecuador	<i>BCE</i>
Banco de Desarrollo del Ecuador	<i>BDE</i>
Instituto Ecuatoriano de Seguridad Social	<i>IESS</i>
Derechos Especiales de Giros	<i>DEGs</i>
Certificados de Tesorería	<i>CETES</i>

Texto: texto

Ministerio de Economía y Finanzas



GUILLERMO LASSO
PRESIDENTE

DEFINICIONES

- La Deuda Externa corresponde a la deuda pública originada en instrumentos de entidades públicas frente a no residentes de la misma economía.
- La Deuda Interna corresponde a la deuda pública originada en instrumentos de entidades públicas frente a residentes de la misma economía.
- Agregación es la manera general como se declara estadísticamente la información monetaria y financiera, pero también constituye la manera como se agrupan este conjunto de datos sectoriales. La agregación es el resultado de la sumatoria de dos componentes: (i) los saldos de todas las unidades institucionales sean estos sectores o subsectores; y, (ii) los flujos de las mismas unidades institucionales. La agregación se expresa dentro de una categoría sea solo de activos o solo de pasivos. Apartado V, literal 186, página 34. Manual de Estadísticas de Finanzas Públicas del Fondo Monetario Internacional (2014).
- La consolidación de datos, es la manera general como se declara estadísticamente la información tanto monetaria como financiera de un país, un sector o un subsector. La consolidación ofrece una mirada panorámica tanto de activos como de pasivos de un sector y de sus subsectores. La consolidación es un ejercicio que explica la cancelación de flujos y saldos derivados de las operaciones crediticias y operaciones financieras deudoras y acreedoras entre las distintas unidades institucionales del mismo sector a las que hace referencia. Apartado V, literal 187, página 34. Manual de Estadísticas de Finanzas Publicas del Fondo Monetario Internacional (2014).

CONCEPTOS GENERALES DE SECTORIZACIÓN SECTOR PÚBLICO DISTRIBUCIÓN

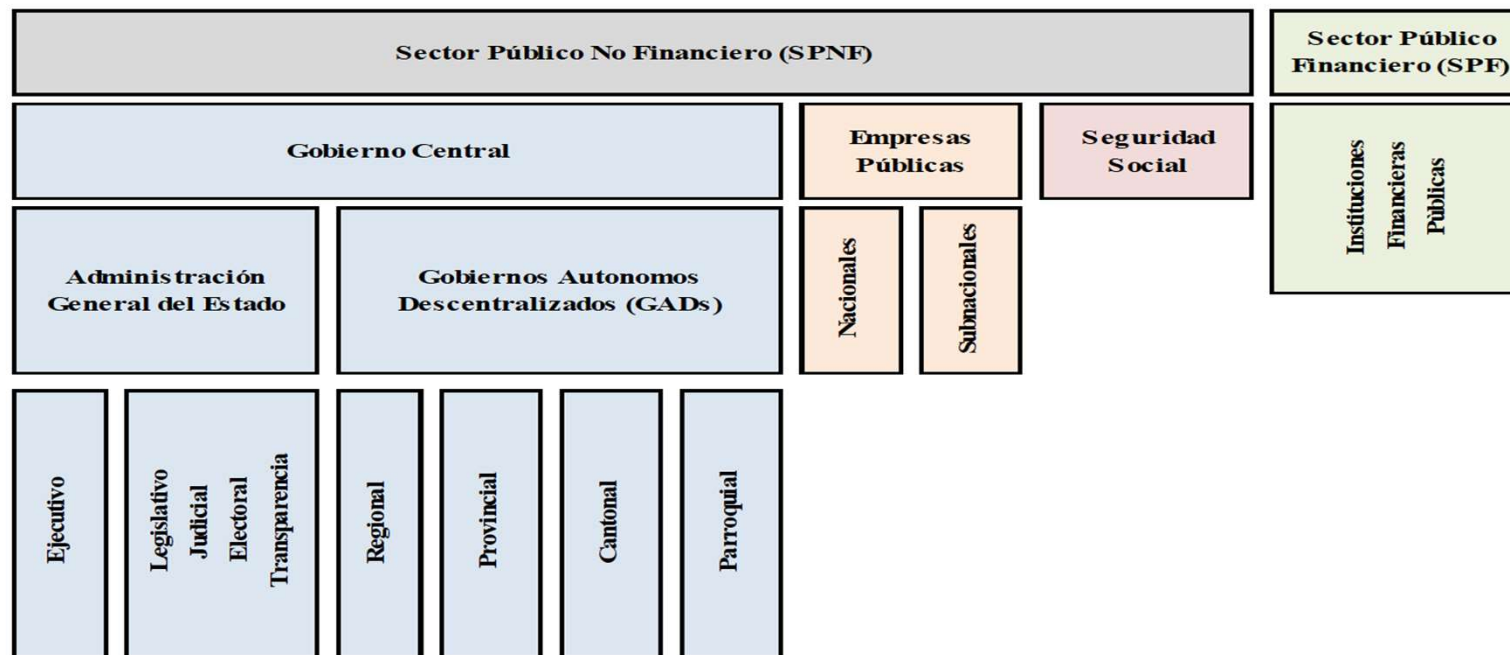

INDICADOR DE LA DEUDA PÚBLICA Y OTRAS OBLIGACIONES DEL SPNF Y LA SEGURIDAD SOCIAL / PIB

INDICADOR DE LA DEUDA PÚBLICA Y OTRAS OBLIGACIONES DEL SPNF Y LA SEGURIDAD SOCIAL / PIB.

Saldo al 31 de diciembre de 2022
Cifras en millones de dólares

MES	PIB	Total Saldo Deuda Externa	Total Saldo Deuda Interna	Total Otros Pasivos	Total Saldo Deuda Pública	Relación Deuda / PIB
DICIEMBRE	115.049,48	47.707,43	14.234,82	1.749,91	63.692,17	55,36%

Nota: Actualización PIB Abril 2023

INDICADOR DE LA DEUDA PÚBLICA Y OTRAS OBLIGACIONES DEL SPNF Y LA SEGURIDAD SOCIAL / PIB

Indicador de la Deuda Pública y Otras Obligaciones del Sector Público No Financiero y Seguridad Social Cifras en miles de dólares USD.

DICIEMBRE

Deuda Pública Externa

Préstamos Externos y Títulos de Deuda emitidos en Mercados Internacionales

Convenios Originales (Bancos)	974.127,12
Convenios Originales (Gobiernos)	4.850.553,57
Organismos Internacionales (Multilaterales)	23.839.506,88
Proveedores	-
Subtotal Préstamos Deuda Externa	29.664.187,57
Títulos de Deuda emitidos en Mercados Internacionales	17.686.221,13
Subtotal Títulos de Deuda en Mercados Internacionales	17.686.221,13
Subtotal Préstamos Externos y Títulos de Deuda en Mercados Internacionales	47.350.408,70

Otras obligaciones

Anticipos Pactados en los Contratos Comerciales de Venta de Productos	-
Subtotal Anticipos Pactados en los Contratos Comerciales de Venta de Productos	-
Derechos Contractuales Originados o Vinculados a Operaciones Ordinarias (Schlumberger)	357.020,04
Subtotal Derechos Contractuales Originados o Vinculados a Operaciones Ordinarias	357.020,04
Subtotal Otras Obligaciones	357.020,04
Total Deuda Externa	47.707.428,74

Indicador de la Deuda Pública y Otras Obligaciones del Sector Público No Financiero y Seguridad Social (Cifras en USD dólares)

DICIEMBRE

Cartas de Crédito (Petroecuador)	1.098.340,27
Secretaría de Hidrocarburos	651.572,84
Subtotal Otras Obligaciones	1.749.913,10
Total Deuda Interna	15.984.737,08
DEUDA PÚBLICA TOTAL	63.692.165,82
PIB NOMINAL	115.049.476,00

Indicador Deuda / PIB

55,36%

Ministerio de Economía y Finanzas

Indicador de la Deuda Pública y Otras Obligaciones del Sector Público No Financiero y Seguridad Social (Cifras en USD dólares)

DICIEMBRE

Deuda Pública Interna

Título de Deuda Interna (fuera del SPNF)	4.192.560,38
Títulos de Deuda Interna Sector Privado*	1.039.464,87
Subtotal Títulos de Deuda Pública	5.232.025,24
Préstamo Banco Central del Ecuador BCE	500.000,00
Préstamo Banco de Desarrollo del Ecuador BDE**	81.817,24
Préstamos Banco de Desarrollo del Ecuador BDE***	1.610.128,54
Subtotal Préstamos de Deuda Pública	2.191.945,78
Obligaciones No Pagadas y Registradas en los Presupuestos Clausurados	1.993.900,91
Subtotal Obligaciones No Pagadas y Registradas en los Presupuestos Clausurados	1.993.900,91
Gobiernos Autónomos Descentralizados	
Sector Público Financiero	969.354,08
Sector Privado Financiero	3.238,55
Sector Privado No Financiero	8.405,51
Subtotal Gobiernos Autónomos Descentralizados	980.998,14
Empresas Públicas Eps	
Sector Público Financiero	147.256,07
Sector Privado Financiero	8.572,35
Sector Privado No Financiero	6.406,59
Subtotal Empresas Públicas	162.235,01
Subtotal de Instituciones Públicas	1.143.233,15
Subtotal Deuda Pública Interna	10.561.105,08
Otras Obligaciones	
Certificados de Tesorería CETES	2.038.478,48
Pasivos Derivados de Convenios de Liquidez	111.920,97
Seguridad Social ¹	5.902,72
Obligaciones Pendientes de Pago del Ejercicio Fiscal en Curso	1.517.416,73
Subtotal de Instituciones Públicas	3.673.718,90
Subtotal Deuda Interna	14.234.823,98

Información provisional

*Bonos Privados no consideran bonos recomprados por el IESS: Diciembre USD. 435,397,27 mil.

**La deuda del Gobierno con el Banco de Desarrollo del Ecuador (Casa para Todos, Deudor Gobierno Central).

***La deuda de otras instituciones públicas con el Banco de Desarrollo del Ecuador.

Nota 1 : Seguridad Social es Información disponible provisional, obligaciones IESS con SPT, SPF, SPNF.

Nota 2 : PIB 2022 última cifra publicada por el BCE <https://www.bce.fin.ec/index.php/informacioneconomica/sector-real>



GUILLERMO LASSO
PRESIDENTE

Deuda Agregada



GUILLERMO LASSO
PRESIDENTE

RESUMEN GENERAL DICIEMBRE 2022

DEUDA PÚBLICA AGREGADA AL 31 DE DICIEMBRE DE 2022 cifras en miles de USD.			
CONCEPTO	SECTOR PÚBLICO TOTAL	SECTOR PÚBLICO NO FINANCIERO	PRESUPUESTO GENERAL DEL ESTADO
Total Deuda Pública Externa más otras obligaciones	48.336.718,87	47.707.428,74	45.648.581,34
Total Deuda Pública Interna más otras obligaciones	27.142.863,62	27.142.863,62	23.082.558,22
Total Deuda Pública Agregada más otras obligaciones	75.479.582,48	74.850.292,36	68.731.139,55
Otros Pasivos	5.401.252,29	5.357.429,06	4.259.088,80

DEUDA PÚBLICA CONSOLIDADA AL 31 DE DICIEMBRE DE 2022 cifras en miles de USD.			
CONCEPTO	SECTOR PÚBLICO TOTAL	SECTOR PÚBLICO NO FINANCIERO	PRESUPUESTO GENERAL DEL ESTADO
Total Deuda Pública Externa más otras obligaciones	48.336.718,87	47.707.428,74	45.648.581,34
Total Deuda Pública Interna más otras obligaciones	5.894.803,30	14.670.221,25	23.068.630,40
Total Deuda Pública Consolidada más otras obligaciones	54.231.522,16	62.377.650,00	68.717.211,74
Otros Pasivos	3.023.623,11	5.357.429,06	4.259.088,80

DEUDA PÚBLICA AGREGADA DEL SECTOR PÚBLICO TOTAL

Corte a diciembre 2022
Cifras en miles de dólares USD

CONCEPTO	SECTOR PÚBLICO TOTAL
Total Deuda Pública Externa más otras obligaciones	48.336.718,87
Total Deuda Pública Interna más otras obligaciones	27.142.863,62
Total Deuda Pública Agregada más otras obligaciones	75.479.582,48
Otros Pasivos	5.401.252,29

DEUDA EXTERNA
SECTOR PÚBLICO TOTAL
Cifras en miles de dólares

DEUDA PÚBLICA AGREGADA DEL SECTOR PÚBLICO TOTAL

DEUDA PÚBLICA AGREGADA DEL SECTOR PÚBLICO TOTAL

SALDO AL 31 DE DICIEMBRE DE 2022

Cifras en miles de dólares USD.

Deuda Externa	Saldo al 30-11-2022	Desembolsos	Amortizaciones	Intereses	Comisiones	Otros flujos económicos	Atrasos	Saldo al 31-12-2022
Préstamos Externos y Títulos de Deuda emitidos en Mercados Internacionales								
Convenios Originales (Bancos)	990.739,77	-	19.052,32	5.092,54	-	2.439,68	-	974.127,12
Convenios Originales (Gobiernos)	4.826.697,80	157.726,43	34.367,57	8.781,47	143,07	21.257,81	-	4.971.314,48
Organismos Internacionales (Multilaterales)	22.504.725,84	1.871.738,06	116.995,67	53.879,58	215,93	88.567,86	-	24.348.036,09
Proveedores	-	-	-	-	-	-	-	-
Títulos de Deuda emitidos en Mercados Internacionales	17.686.221,13	-	-	-	-	-	246.234,10	17.686.221,13
Subtotal Préstamos Externos y Títulos de Deuda en Mercados Internacionales	46.008.384,54	2.029.464,49	170.415,56	67.753,59	358,99	112.265,35	246.234,10	47.979.698,83
Otras Obligaciones								
Financiamiento atado a Petróleo								
Anticipos Pactados en los Contratos Comerciales de Venta de Productos	-	-	-	-	-	-	-	-
Subtotal Anticipos Pactados en los Contratos Comerciales de Venta de Productos	-	-	-	-	-	-	-	-
Derechos Contractuales Originados o Vinculados a Operaciones Ordinarias (Schlumberger)	365.175,00	-	8.154,96	-	-	-	-	357.020,04
Subtotal Derechos Contractuales Originados o Vinculados a Operaciones Ordinarias	365.175,00	-	8.154,96	-	-	-	-	357.020,04
Subtotal Otras Obligaciones	365.175,00	-	8.154,96	-	-	-	-	357.020,04
Total Deuda Externa	46.373.559,54	2.029.464,49	178.570,52	67.753,59	358,99	112.265,35	246.234,10	48.336.718,87

DEUDA EXTERNA
SECTOR PÚBLICO TOTAL
Cifras en miles de dólares

DEUDA PÚBLICA AGREGADA DEL SECTOR PÚBLICO TOTAL

Deuda Interna	Saldo al 30-11-2022	Desembolsos	Amortizaciones	Intereses	Comisiones	Otros flujos económicos	Atrasos	Saldo al 31-12-2022
Deuda Pública Interna								
Título de Deuda Interna del Sector Público	14.127.965,21	-	101.883,23	69.951,42	-	-	-	14.026.081,98
Títulos de Deuda Interna Sector Privado	1.444.978,90	53.926,43	24.043,18	6.024,67	-	-	-	1.474.862,15
Subtotal Títulos de Deuda Pública	15.572.944,11	53.926,43	125.926,42	75.976,10	-	-	-	15.500.944,12
Préstamo Banco Central del Ecuador BCE	500.000,00	-	-	7.489,93	-	-	-	500.000,00
Préstamo Banco de Desarrollo del Ecuador BDE*	81.817,24	-	-	-	-	-	-	81.817,24
Préstamos Banco de Desarrollo del Ecuador BDE**	1.582.080,10	28.048,44	-	-	-	-	-	1.610.128,54
Convenio de Pago IESS	127.021,95	-	-	-	-	-	-	127.021,95
Subtotal Préstamos de Deuda Pública	2.290.919,28	28.048,44	-	7.489,93	-	-	-	2.318.967,72
Obligaciones No Pagadas y Registradas en los Presupuestos Clausurados	2.025.475,86	-	31.574,95	-	-	-	-	1.993.900,91
Subtotal Obligaciones No Pagadas y Registradas en los Presupuestos Clausurados	2.025.475,86	-	31.574,95	-	-	-	-	1.993.900,91
Gobiernos Autónomos Descentralizados	1.462.325,67	-	481.327,53	-	-	-	-	980.998,14
Empresas Públicas Eps	220.236,57	-	58.001,56	-	-	-	-	162.235,01
Subtotal de Instituciones Públicas***	1.682.562,23	-	539.329,08	-	-	-	-	1.143.233,15
Subtotal Deuda Pública Interna	21.571.901,49	81.974,87	696.830,45	83.466,03	-	-	-	20.957.045,91
Otras Obligaciones								
Certificados de Tesorería CETES	2.528.092,87	65.680,61	-	-	-	-	-	2.593.773,48
Pasivos Derivados de Convenios de Liquidez	2.130.999,55	-	62.274,76	-	-	-	-	2.068.724,78
Seguridad Social****	44.874,81	-	38.972,09	-	-	-	-	5.902,72
Obligaciones Pendientes de Pago del Ejercicio Fiscal en Curso*****	1.610.062,32	-	92.645,58	-	-	-	-	1.517.416,73
Subtotal Otras Obligaciones	6.314.029,54	65.680,61	193.892,44	-	-	-	-	6.185.817,71
Total Deuda Interna	27.885.931,03	147.655,48	890.722,89	83.466,03	-	-	-	27.142.863,62

Notas:

*La deuda del Gobierno con el Banco de Desarrollo del Ecuador (Casa para Todos, Deudor Gobierno Central).

** La deuda de otras instituciones públicas con el Banco de Desarrollo del Ecuador.

*** La deuda de las instituciones públicas (GADs y Eps) son obligaciones con sector público financiero, sector privado financiero y sector privado no financiero, última información disponible sujeta a actualización. El saldo de noviembre 2022 fue actualizado con información remitida por los GADs y EPS a la Subsecretaría de Contabilidad Gubernamental al cierre de enero 2023.

**** Seguridad Social es información disponible provisional, obligaciones IESS con sector público financiero, sector privado financiero y sector privado no financiero.

***** Los datos de Obligaciones Pendientes de Pago del Ejercicio Fiscal en curso son de carácter preliminar sujetos a actualización. Se considera la cuenta 21300.

*****Obligaciones de presupuestos clausurados última información disponible sujeta a revisión. Petroecuador no está reportando la información periódicamente.

*****Las obligaciones de la Secretaría de Hidrocarburos actualizó el saldo a noviembre fue reportado en enero 2023

La Información de Cartas de crédito de Noviembre y Diciembre petroecuador reportó en enero 2023

DEUDA EXTERNA
SECTOR PÚBLICO TOTAL
Cifras en miles de dólares

DEUDA PÚBLICA AGREGADA DEL SECTOR PÚBLICO TOTAL

Otros Pasivos	Saldo al 30-11-2022	Desembolsos	Amortizaciones	Intereses	Comisiones	Otros flujos económicos	Atrasos	Saldo al 31-12-2022
Derechos Especiales de Giro DEGs								
Financiamiento IFR al Banco Central del Ecuador	-	-	-	-	-	-	-	-
Asignación DEG a Banco Central del Ecuador	43.296,37	-	-	-	-	526,86	-	43.823,23
Asignación DEG a Ministerio de Economía y Finanzas	1.215.100,49	-	-	-	-	14.786,29	-	1.229.886,78
Subtotal Derechos Especiales de Giro DEGs	1.258.396,85	-	-	-	-	15.313,16	-	1.273.710,01
Cartas de crédito	621.318,20	-	-	-	-	477.022,06	-	1.098.340,27
Secretaría de Hidrocarburos	651.572,84	-	-	-	-	-	-	651.572,84
Convenio de Pago (Compra de Acciones)	2.377.629,18	-	-	-	-	-	-	2.377.629,18
Total Otros Pasivos	4.908.917,07	-	-	-	-	492.335,22	-	5.401.252,29

RESUMEN DE LOS SALDOS DE LA DEUDA Cifras en miles de dólares

Resumen	Saldo al 30-11-2022	Desembolsos	Amortizaciones	Intereses	Comisiones	Otros flujos económicos	Atrasos	Saldo al 31-12-2022
Total Deuda Pública Externa más otras obligaciones	46.373.559,54	2.029.464,49	178.570,52	67.753,59	358,99	112.265,35	246.234,10	48.336.718,87
Total Deuda Pública Interna más otras obligaciones	27.885.931,03	147.655,48	890.722,89	83.466,03	-	-	-	27.142.863,62
Total Deuda Pública Agregada más otras obligaciones	74.259.490,57	2.177.119,97	1.069.293,40	151.219,61	358,99	112.265,35	246.234,10	75.479.582,48

Resumen	Saldo al 30-11-2022	Desembolsos	Amortizaciones	Intereses	Comisiones	Otros flujos económicos	Atrasos	Saldo al 31-12-2022
Otros Pasivos	4.908.917,07	-	-	-	-	492.335,22	-	5.401.252,29

DEUDA PÚBLICA AGREGADA DEL SECTOR PÚBLICO NO FINANCIERO

*Corte a diciembre 2022
Cifras en miles de dólares USD*

CONCEPTO	SECTOR PÚBLICO NO FINANCIERO
Total Deuda Pública Externa más otras obligaciones	47.707.428,74
Total Deuda Pública Interna más otras obligaciones	27.142.863,62
Total Deuda Pública Agregada más otras obligaciones	74.850.292,36
Otros Pasivos	5.357.429,06

DEUDA PÚBLICA AGREGADA DEL SECTOR PÚBLICO NO FINANCIERO
SALDO AL 31 DE DICIEMBRE DE 2022

Cifras en miles de dólares USD.

Deuda Externa	Saldo al 30-11-2022	Desembolsos	Amortizaciones	Intereses	Comisiones	Otros flujos económicos	Atrasos	Saldo al 31-12-2022
Préstamos Externos y Títulos de Deuda emitidos en Mercados Internacionales								
Convenios Originales (Bancos)	990.739,77	-	19.052,32	5.092,54	-	2.439,68	-	974.127,12
Convenios Originales (Gobiernos)	4.705.954,47	157.726,43	33.916,57	8.618,69	143,07	20.789,25	-	4.850.553,57
Organismos Internacionales (Multilaterales)	21.996.196,62	1.871.738,06	116.995,67	51.906,06	215,93	88.567,86	-	23.839.506,88
Proveedores	-	-	-	-	-	-	-	-
Títulos de Deuda emitidos en Mercados Internacionales	17.686.221,13	-	-	-	-	-	246.234,10	17.686.221,13
Subtotal Préstamos Externos y Títulos de Deuda en Mercados Internacionales	45.379.111,99	2.029.464,49	169.964,56	65.617,28	358,99	111.796,78	246.234,10	47.350.408,70
Otras Obligaciones								
Financiamiento atado a Petróleo								
Anticipos Pactados en los Contratos Comerciales de Venta de Productos	-	-	-	-	-	-	-	-
Subtotal Anticipos Pactados en los Contratos Comerciales de Venta de Productos	-	-	-	-	-	-	-	-
Derechos Contractuales Originados o Vinculados a Operaciones Ordinarias (Schlumberger)	365.175,00	-	8.154,96	-	-	-	-	357.020,04
Subtotal Derechos Contractuales Originados o Vinculados a Operaciones Ordinarias	365.175,00	-	8.154,96	-	-	-	-	357.020,04
Subtotal Otras Obligaciones	365.175,00	-	8.154,96	-	-	-	-	357.020,04
Total Deuda Externa	45.744.286,99	2.029.464,49	178.119,52	65.617,28	358,99	111.796,78	246.234,10	47.707.428,74

DEUDA EXTERNA
SECTOR PÚBLICO NO FINANCIERO
 Cifras en miles de dólares

DEUDA PÚBLICA AGREGADA
DEL SECTOR PÚBLICO NO FINANCIERO

Deuda Interna	Saldo al 30-11-2022	Desembolsos	Amortizaciones	Intereses	Comisiones	Otros flujos económicos	Atrasos	Saldo al 31-12-2022
Deuda Pública Interna								
Título de Deuda Interna del Sector Público	14.127.965,21	-	101.883,23	69.951,42	-	-	-	14.026.081,98
Títulos de Deuda Interna Sector Privado	1.444.978,90	53.926,43	24.043,18	6.024,67	-	-	-	1.474.862,15
Subtotal Títulos de Deuda Pública Interna	15.572.944,11	53.926,43	125.926,42	75.976,10	-	-	-	15.500.944,12
Préstamo Banco Central del Ecuador BCE	500.000,00	-	-	7.489,93	-	-	-	500.000,00
Préstamo Banco de Desarrollo del Ecuador BDE*	81.817,24	-	-	-	-	-	-	81.817,24
Préstamos Banco de Desarrollo del Ecuador BDE**	1.582.080,10	28.048,44	-	-	-	-	-	1.610.128,54
Convenio de Pago IESS	127.021,95	-	-	-	-	-	-	127.021,95
Subtotal Préstamos y Convenio de Deuda Pública Interna	2.290.919,28	28.048,44	-	7.489,93	-	-	-	2.318.967,72
Obligaciones No Pagadas y Registradas en los Presupuestos Clausurados	2.025.475,86	-	31.574,95	-	-	-	-	1.993.900,91
Subtotal Obligaciones No Pagadas y Registradas en los Presupuestos Clausurados	2.025.475,86	-	31.574,95	-	-	-	-	1.993.900,91
Gobiernos Autónomos Descentralizados	1.462.325,67	-	481.327,53	-	-	-	-	980.998,14
Empresas Públicas Eps	220.236,57	-	58.001,56	-	-	-	-	162.235,01
Subtotal de Instituciones Públicas***	1.682.562,23	-	539.329,08	-	-	-	-	1.143.233,15
Subtotal Deuda Pública Interna	21.571.901,49	81.974,87	696.830,45	83.466,03	-	-	-	20.957.045,91
Otras Obligaciones								
Certificados de Tesorería CETES	2.528.092,87	65.680,61	-	-	-	-	-	2.593.773,48
Pasivos Derivados de Convenios de Liquidez	2.130.999,55	-	62.274,76	-	-	-	-	2.068.724,78
Seguridad Social****	44.874,81	-	38.972,09	-	-	-	-	5.902,72
Obligaciones Pendientes de Pago del Ejercicio Fiscal en Curso*****	1.610.062,32	-	92.645,58	-	-	-	-	1.517.416,73
Subtotal Otras Obligaciones	6.314.029,54	65.680,61	193.892,44	-	-	-	-	6.185.817,71
Total Deuda Interna	27.885.931,03	147.655,48	890.722,89	83.466,03	-	-	-	27.142.863,62

Notas:

*La deuda del Gobierno con el Banco de Desarrollo del Ecuador (Casa para Todos, Deudor Gobierno Central).

** La deuda de otras instituciones públicas con el Banco de Desarrollo del Ecuador.

*** La deuda de las instituciones públicas (GADs y Eps) son obligaciones con sector público financiero, sector privado financiero y sector privado no financiero, última información disponible sujeta a actualización. El saldo de noviembre 2022 fue actualizado con información remitida por los GADS y EPS a la Subsecretaría de Contabilidad Gubernamental al cierre de enero 2023.

**** Seguridad Social es información disponible provisional, obligaciones IESS con sector público financiero, sector privado financiero y sector privado no financiero.

***** Los datos de Obligaciones Pendientes de Pago del Ejercicio Fiscal en curso son de carácter preliminar sujetos a actualización. Se considera la cuenta 21300.

*****Obligaciones de presupuestos clausurados última información disponible sujeta a revisión. Petroecuador no está reportando la información periódicamente.

*****Las obligaciones de la Secretaría de Hidrocarburos actualizó el saldo a noviembre fue reportado en enero 2023

La Información de Cartas de crédito de Noviembre y Diciembre Petroecuador reportó en enero 2023

Otros Pasivos	Saldo al 30-11-2022	Desembolsos	Amortizaciones	Intereses	Comisiones	Otros flujos económicos	Atrasos	Saldo al 31-12-2022
Derechos Especiales de Giro DEGs								
Financiamiento IFR al Banco Central del Ecuador	-	-	-	-	-	-	-	-
Asignación DEG a Banco Central del Ecuador	-	-	-	-	-	-	-	-
Asignación DEG a Ministerio de Economía y Finanzas	1.215.100,49	-	-	-	-	14.786,29	-	1.229.886,78
Subtotal Derechos Especiales de Giro DEGs	1.215.100,49	-	-	-	-	14.786,29	-	1.229.886,78
Cartas de crédito	621.318,20	-	-	-	-	477.022,06	-	1.098.340,27
Secretaría de Hidrocarburos	651.572,84	-	-	-	-	-	-	651.572,84
Convenio de Pago (Compra de Acciones)	2.377.629,18	-	-	-	-	-	-	2.377.629,18
Total Otros Pasivos	4.865.620,71	-	-	-	-	491.808,36	-	5.357.429,06

RESUMEN DE LOS SALDOS DE LA DEUDA
Cifras en miles de dólares

	Saldo al 30-11-2022	Desembolsos	Amortizaciones	Intereses	Comisiones	Otros flujos económicos	Atrasos	Saldo al 31-12-2022
Total Deuda Pública Externa más otras obligaciones	45.744.286,99	2.029.464,49	178.119,52	65.617,28	358,99	111.796,78	246.234,10	47.707.428,74
Total Deuda Pública Interna más otras obligaciones	27.885.931,03	147.655,48	890.722,89	83.466,03	-	-	-	27.142.863,62
Total Deuda Pública Agregada más otras obligaciones	73.630.218,01	2.177.119,97	1.068.842,41	149.083,31	358,99	111.796,78	246.234,10	74.850.292,36

Resumen	Saldo al 30-11-2022	Desembolsos	Amortizaciones	Intereses	Comisiones	Otros flujos económicos	Atrasos	Saldo al 31-12-2022
Otros Pasivos	4.865.620,71	-	-	-	-	491.808,36	-	5.357.429,06

DEUDA PÚBLICA AGREGADA DEL PRESUPUESTO GENERAL DEL ESTADO

*Corte a Diciembre 2022
Cifras en miles de dólares USD*

CONCEPTO	PRESUPUESTO GENERAL DEL ESTADO
Total Deuda Pública Externa más otras obligaciones	45.648.581,34
Total Deuda Pública Interna más otras obligaciones	23.082.558,22
Total Deuda Pública Agregada más otras obligaciones	68.731.139,55
Otros Pasivos	4.259.088,80

DEUDA PÚBLICA AGREGADA DEL PRESUPUESTO GENERAL DEL ESTADO

DEUDA PÚBLICA AGREGADA DEL PRESUPUESTO GENERAL DEL ESTADO

SALDO AL 31 DE DICIEMBRE DE 2022

Cifras en miles de dólares USD.

Deuda Externa	Saldo al 30-11-2022	Desembolsos	Amortizaciones	Intereses	Comisiones	Otros flujos económicos	Atrasos	Saldo al 31-12-2022
Préstamos Externos y Títulos de Deuda emitidos en Mercados Internacionales								
Convenios Originales (Bancos)	868.827,01	-	19.052,32	5.092,54	-	2.439,68	-	852.214,37
Convenios Originales (Gobiernos)	4.390.495,11	124.500,00	32.761,71	8.301,03	-	17.741,14	-	4.499.974,53
Organismos Internacionales (Multilaterales)	20.765.163,32	1.848.062,17	91.622,04	46.921,93	215,93	88.567,86	-	22.610.171,30
Proveedores	-	-	-	-	-	-	-	-
Títulos de Deuda emitidos en Mercados Internacionales	17.686.221,13	-	-	-	-	-	246.234,10	17.686.221,13
Subtotal Préstamos Externos y Títulos de Deuda en Mercados Internacionales	43.710.706,57	1.972.562,17	143.436,07	60.315,50	215,93	108.748,67	246.234,10	45.648.581,34
Otras Obligaciones								
Financiamiento atado a Petróleo								
Anticipos Pactados en los Contratos Comerciales de Venta de Productos	-	-	-	-	-	-	-	-
Subtotal Anticipos Pactados en los Contratos Comerciales de Venta de Productos	-	-	-	-	-	-	-	-
Derechos Contractuales Originados o Vinculados a Operaciones Ordinarias (Schlumberger)	-	-	-	-	-	-	-	-
Subtotal Derechos Contractuales Originados o Vinculados a Operaciones Ordinarias	-	-	-	-	-	-	-	-
Subtotal Otras Obligaciones	-	-	-	-	-	-	-	-
Total Deuda Externa	43.710.706,57	1.972.562,17	143.436,07	60.315,50	215,93	108.748,67	246.234,10	45.648.581,34

DEUDA EXTERNA
PRESUPUESTO GENERAL DEL ESTADO
Cifras en miles de dólares

DEUDA PÚBLICA AGREGADA
DEL PRESUPUESTO GENERAL DEL ESTADO

Deuda Interna	Saldo al 30-11-2022	Desembolsos	Amortizaciones	Intereses	Comisiones	Otros flujos económicos	Atrasos	Saldo al 31-12-2022
Deuda Pública Interna								
Título de Deuda Interna del Sector Público	14.127.965,21	-	101.883,23	69.951,42	-	-	-	14.026.081,98
Títulos de Deuda Interna Sector Privado	1.444.978,90	53.926,43	24.043,18	6.024,67	-	-	-	1.474.862,15
Subtotal Títulos de Deuda Pública	15.572.944,11	53.926,43	125.926,42	75.976,10	-	-	-	15.500.944,12
Préstamo Banco Central del Ecuador BCE	500.000,00	-	-	7.489,93	-	-	-	500.000,00
Préstamo Banco de Desarrollo del Ecuador BDE*	81.817,24	-	-	-	-	-	-	81.817,24
Préstamos Banco de Desarrollo del Ecuador BDE**	164.289,79	-	1.828,96	-	-	-	-	162.460,83
Convenio de Pago IESS	127.021,95	-	-	-	-	-	-	127.021,95
Subtotal Préstamos de Deuda Pública	873.128,97	-	1.828,96	7.489,93	-	-	-	871.300,02
Obligaciones No Pagadas y Registradas en los Presupuestos Clausurados	561.974,03	-	31.574,95	-	-	-	-	530.399,08
Subtotal Obligaciones No Pagadas y Registradas en los Presupuestos Clausurados	561.974,03	-	31.574,95	-	-	-	-	530.399,08
Gobiernos Autónomos Descentralizados	-	-	-	-	-	-	-	-
Empresas Públicas Eps	-	-	-	-	-	-	-	-
Subtotal de Instituciones Públicas***	-	-	-	-	-	-	-	-
Subtotal Deuda Pública Interna	17.008.047,12	53.926,43	159.330,32	83.466,03	-	-	-	16.902.643,22
Otras Obligaciones								
Certificados de Tesorería CETES	2.528.092,87	65.680,61	-	-	-	-	-	2.593.773,48
Pasivos Derivados de Convenios de Liquidez	2.130.999,55	-	62.274,76	-	-	-	-	2.068.724,78
Seguridad Social****	-	-	-	-	-	-	-	-
Obligaciones Pendientes de Pago del Ejercicio Fiscal en Curso*****	1.610.062,32	-	92.645,58	-	-	-	-	1.517.416,73
Subtotal Otras Obligaciones	6.269.154,73	65.680,61	154.920,35	-	-	-	-	6.179.914,99
Total Deuda Interna	23.277.201,85	119.607,04	314.250,67	83.466,03	-	-	-	23.082.558,22

Notas:

*La deuda del Gobierno con el Banco de Desarrollo del Ecuador (Casa para Todos, Deudor Gobierno Central).

** La deuda de otras instituciones públicas con el Banco de Desarrollo del Ecuador.

*** La deuda de las instituciones públicas (GADs y Eps) son obligaciones con sector público financiero, sector privado financiero y sector privado no financiero, última información disponible sujeta a actualización. El saldo de noviembre 2022 fue actualizado con información remitida por los GADS y EPS a la Subsecretaría de Contabilidad Gubernamental al cierre de enero 2023.

**** Seguridad Social es información disponible provisional, obligaciones IESS con sector público financiero, sector privado financiero y sector privado no financiero.

***** Los datos de Obligaciones Pendientes de Pago del Ejercicio Fiscal en curso son de carácter preliminar sujetos a actualización. Se considera la cuenta 21300.

***** Obligaciones de presupuestos clausurados última información disponible sujeta a revisión. Petroecuador no está reportando la información periódicamente.

***** Las obligaciones de la Secretaría de Hidrocarburos actualizó el saldo a noviembre fue reportado en enero 2023

DEUDA PÚBLICA AGREGADA DEL PRESUPUESTO GENERAL DEL ESTADO

Otros Pasivos	Saldo al 30-11-2022	Desembolsos	Amortizaciones	Intereses	Comisiones	Otros flujos económicos	Atrasos	Saldo al 31-12-2022
Derechos Especiales de Giro DEGs								
Financiamiento IFR al Banco Central del Ecuador	-	-	-	-	-	-	-	-
Asignación DEG a Banco Central del Ecuador	-	-	-	-	-	-	-	-
Asignación DEG a Ministerio de Economía y Finanzas	1.215.100,49	-	-	-	-	14.786,29	-	1.229.886,78
Subtotal Derechos Especiales de Giro DEGs	1.215.100,49	-	-	-	-	14.786,29	-	1.229.886,78
Cartas de crédito	-	-	-	-	-	-	-	-
Secretaría de Hidrocarburos	651.572,84	-	-	-	-	-	-	651.572,84
Convenio de Pago (Compra de Acciones)	2.377.629,18	-	-	-	-	-	-	2.377.629,18
Total Otros Pasivos	4.244.302,51	-	-	-	-	14.786,29	-	4.259.088,80

RESUMEN DE LOS SALDOS DE LA DEUDA Cifras en miles de dólares

Resumen	Saldo al 30-11-2022	Desembolsos	Amortizaciones	Intereses	Comisiones	Otros flujos económicos	Atrasos	Saldo al 31-12-2022
Total Deuda Pública Externa más otras obligaciones	43.710.706,57	1.972.562,17	143.436,07	60.315,50	215,93	108.748,67	246.234,10	45.648.581,34
Total Deuda Pública Interna más otras obligaciones	23.277.201,85	119.607,04	314.250,67	83.466,03	-	-	-	23.082.558,22
Total Deuda Pública Agregada más otras obligaciones	66.987.908,41	2.092.169,20	457.686,74	143.781,53	215,93	108.748,67	246.234,10	68.731.139,55

Resumen	Saldo al 30-11-2022	Desembolsos	Amortizaciones	Intereses	Comisiones	Otros flujos económicos	Atrasos	Saldo al 31-12-2022
Otros Pasivos	4.244.302,51	-	-	-	-	14.786,29	-	4.259.088,80

PASIVOS CONTINGENTES
Cifras en miles de dólares

PASIVOS CONTINGENTES

Corte a Diciembre 2022
Cifras en miles de dólares

Cifras en miles de dólares	
Detalle	Valor
Contingentes por laudos*	190.000,00
Certificados de Garantía Yasuní	7.400,00
Bonos Programa de Financiamiento Vivienda Social	185.000,00
Pasivos Contingentes por Garantía Soberana **	2.314.750,57
Total	2.697.150,57
* Oficio procuraduría 14687	
** Se muestra unicamente con fines informativos la deuda que no es PGE y cuenta con garantía soberana	

Deuda Consolidada



GUILLERMO LASSO
PRESIDENTE

DEUDA PÚBLICA CONSOLIDADA DEL SECTOR PÚBLICO TOTAL

Corte a Diciembre 2022
Miles de dólares USD

CONCEPTO	SECTOR PÚBLICO TOTAL
Total Deuda Pública Externa más otras obligaciones	48.336.718,87
Total Deuda Pública Interna más otras obligaciones	5.894.803,30
Total Deuda Pública Consolidada más otras obligaciones	54.231.522,16
Otros Pasivos	3.023.623,11

DEUDA EXTERNA
SECTOR PÚBLICO TOTAL
Cifras en miles de dólares

DEUDA PÚBLICA CONSOLIDADA DEL
SECTOR PÚBLICO TOTAL

DEUDA PÚBLICA CONSOLIDADA DEL SECTOR PÚBLICO TOTAL
SALDO AL 31 DE DICIEMBRE DE 2022
Cifras en miles de dólares USD.

Deuda Externa	Saldo al 30/11/2022	Desembolsos	Amortizaciones	Intereses	Comisiones	Otros flujos económicos	Atrasos	Saldo al 31-12-2022
Préstamos Externos y Títulos de Deuda emitidos en Mercados Internacionales								
Convenios Originales (Bancos)	990.739,77	-	19.052,32	5.092,54	-	2.439,68	-	974.127,12
Convenios Originales (Gobiernos)	4.826.697,80	157.726,43	34.367,57	8.781,47	143,07	21.257,81	-	4.971.314,48
Organismos Internacionales (Multilaterales)	22.504.725,84	1.871.738,06	116.995,67	53.879,58	215,93	88.567,86	-	24.348.036,09
Proveedores	-	-	-	-	-	-	-	-
Títulos de Deuda emitidos en Mercados Internacionales	17.686.221,13	-	-	-	-	-	246.234,10	17.686.221,13
Subtotal Préstamos Externos y Títulos de Deuda en Mercados Internacionales	46.008.384,54	2.029.464,49	170.415,56	67.753,59	358,99	112.265,35	246.234,10	47.979.698,83
Otras Obligaciones								
Financiamiento atado a Petróleo								
Anticipos Pactados en los Contratos Comerciales de Venta de Productos	-	-	-	-	-	-	-	-
Subtotal Anticipos Pactados en los Contratos Comerciales de Venta de Productos	-	-	-	-	-	-	-	-
Derechos Contractuales Originados o Vinculados a Operaciones Ordinarias (Schlumberger)	365.175,00	-	8.154,96	-	-	-	-	357.020,04
Subtotal Derechos Contractuales Originados o Vinculados a Operaciones Ordinarias	365.175,00	-	8.154,96	-	-	-	-	357.020,04
Subtotal Otras Obligaciones	365.175,00	-	8.154,96	-	-	-	-	357.020,04
Total Deuda Externa	46.373.559,54	2.029.464,49	178.570,52	67.753,59	358,99	112.265,35	246.234,10	48.336.718,87

DEUDA EXTERNA
SECTOR PÚBLICO TOTAL
Cifras en miles de dólares

**DEUDA PÚBLICA CONSOLIDADA DEL
SECTOR PÚBLICO TOTAL**

Deuda Interna	Saldo al 30/11/2022	Desembolsos	Amortizaciones	Intereses	Comisiones	Otros flujos económicos	Atrasos	Saldo al 31-12-2022
Deuda Pública Interna								
Título de Deuda Interna del Sector Público	-	-	-	-	-	-	-	-
Títulos de Deuda Interna Sector Privado*	1.444.978,90	53.926,43	24.043,18	6.024,67	-	-	-	1.474.862,15
Subtotal Títulos de Deuda Pública	1.444.978,90	53.926,43	24.043,18	6.024,67	-	-	-	1.474.862,15
Préstamo Banco Central del Ecuador BCE	-	-	-	-	-	-	-	-
Préstamo Banco de Desarrollo del Ecuador BDE	-	-	-	-	-	-	-	-
Préstamos Banco de Desarrollo del Ecuador BDE**	-	-	-	-	-	-	-	-
Convenio de Pago IESS	-	-	-	-	-	-	-	-
Subtotal Préstamos de Deuda Pública	-	-	-	-	-	-	-	-
Obligaciones No Pagadas y Registradas en los Presupuestos Clausurados	2.025.475,86	-	31.574,95	-	-	-	-	1.993.900,91
Subtotal Obligaciones No Pagadas y Registradas en los Presupuestos Clausurados	2.025.475,86	-	31.574,95	-	-	-	-	1.993.900,91
Gobiernos Autónomos Descentralizados	25.748,54	-	14.104,49	-	-	-	-	11.644,05
Empresas Públicas Eps	20.615,82	-	5.636,88	-	-	-	-	14.978,95
Subtotal de Instituciones Públicas	46.364,37	-	19.741,37	-	-	-	-	26.623,00
Subtotal Deuda Pública Interna	3.516.819,13	53.926,43	75.359,50	6.024,67	-	-	-	3.495.386,06
Otras Obligaciones								
Certificados de Tesorería CETES	860.907,33	-	96.730,51	-	-	-	-	764.176,82
Pasivos Derivados de Convenios de Liquidez	129.195,73	-	17.274,76	-	-	-	-	111.920,97
Seguridad Social***	44.874,81	-	38.972,09	-	-	-	-	5.902,72
Obligaciones Pendientes de Pago del Ejercicio Fiscal en Curso****	1.610.062,32	-	92.645,58	-	-	-	-	1.517.416,73
Subtotal Otras Obligaciones	2.645.040,19	-	245.622,95	-	-	-	-	2.399.417,24
Total Deuda Interna	6.161.859,31	53.926,43	320.982,44	6.024,67	-	-	-	5.894.803,30

Notas:

* Al saldo del 31 de diciembre de Tenedores de Bonos y Pagares Privados se debe restar USD 435.397.277,90, bonos que han sido recomprados por la Seguridad Social y cuyo efecto puede verificarse en el ítem "Títulos de Deuda Interna Sector Privado" en

* La deuda del Gobierno con el Banco de Desarrollo del Ecuador (Casa para Todos, Deudor Gobierno Central).

** La deuda de otras instituciones públicas con el Banco de Desarrollo del Ecuador.

*** La deuda de las instituciones públicas (GADs y Eps) son obligaciones con sector público financiero, sector privado financiero y sector privado no financiero, última información disponible sujeta a actualización. El saldo de noviembre 2022 fue actualizado con información remitida por los GADs y Eps a la Subsecretaría de Contabilidad Gubernamental al cierre de enero 2023.

**** Seguridad Social es información disponible provisional, obligaciones IESS con sector público financiero, sector privado financiero y sector privado no financiero.

***** Los datos de Obligaciones Pendientes de Pago del Ejercicio Fiscal en curso son de carácter preliminar sujetos a actualización. Se considera la cuenta 21300.

***** Obligaciones de presupuestos clausurados última información disponible sujeta a revisión. Petroecuador no está reportando la información periódicamente.

***** Las obligaciones de la Secretaría de Hidrocarburos actualizó el saldo a noviembre fue reportado en enero 2023

DEUDA EXTERNA
SECTOR PÚBLICO TOTAL
Cifras en miles de dólares

**DEUDA PÚBLICA CONSOLIDADA DEL
SECTOR PÚBLICO TOTAL**

Otros Pasivos	Saldo al 30/11/2022	Desembolsos	Amortizaciones	Intereses	Comisiones	Otros flujos económicos	Atrasos	Saldo al 31-12-2022
Derechos Especiales de Giro DEGs (1)								
Financiamiento IFR al Banco Central del Ecuador	-	-	-	-	-	-	-	-
Asignación DEG a Banco Central del Ecuador	43.296,37	-	-	-	-	526,86	-	43.823,23
Asignación DEG a Ministerio de Economía y Finanzas	1.215.100,49	-	-	-	-	14.786,29	-	1.229.886,78
Subtotal Derechos Especiales de Giro DEGs	1.258.396,85	-	-	-	-	15.313,16	-	1.273.710,01
Cartas de crédito	621.318,20	-	-	-	-	477.022,06	-	1.098.340,27
Secretaría de Hidrocarburos	651.572,84	-	-	-	-	-	-	651.572,84
Convenio de Pago (Compra de Acciones) (1)	-	-	-	-	-	-	-	-
Total Otros Pasivos	2.531.287,89	-	-	-	-	492.335,22	-	3.023.623,11

RESUMEN DE LOS SALDOS DE LA DEUDA
Cifras en miles de dólares

Resumen	Saldo al 30/11/2022	Desembolsos	Amortizaciones	Intereses	Comisiones	Otros flujos económicos	Atrasos	Saldo al 31-12-2022
Total Deuda Pública Externa más otras obligaciones	46.373.559,54	2.029.464,49	178.570,52	67.753,59	358,99	112.265,35	246.234,10	48.336.718,87
Total Deuda Pública Interna más otras obligaciones	6.161.859,31	53.926,43	320.982,44	6.024,67	-	-	-	5.894.803,30
Total Deuda Pública Agregada más otras obligaciones	52.535.418,85	2.083.390,92	499.552,96	73.778,26	358,99	112.265,35	246.234,10	54.231.522,16

Resumen	Saldo al 30/11/2022	Desembolsos	Amortizaciones	Intereses	Comisiones	Otros flujos económicos	Atrasos	Saldo al 31-12-2022
Otros Pasivos	2.531.287,89	-	-	-	-	492.335,22	-	3.023.623,11

Nota (1): No forman parte de la Deuda Pública ni tampoco del indicador Deuda y otras obligaciones sobre el PIB

DEUDA PÚBLICA CONSOLIDADA DEL SECTOR PÚBLICO NO FINANCIERO

Corte a Diciembre 2022
Cifras en miles de dólares USD

CONCEPTO	SECTOR PÚBLICO NO FINANCIERO
Total Deuda Pública Externa más otras obligaciones	47.707.428,74
Total Deuda Pública Interna más otras obligaciones	14.670.221,25
Total Deuda Pública Consolidada más otras obligaciones	62.377.650,00
Otros Pasivos	5.357.429,06

DEUDA PÚBLICA CONSOLIDADO DEL SECTOR PÚBLICO NO FINANCIERO

SALDO AL 31 DE DICIEMBRE DE 2022

Cifras en miles de dólares USD.

Deuda Externa	Saldo al 30/11/2022	Desembolsos	Amortizaciones	Intereses	Comisiones	Otros flujos económicos	Atrasos	Saldo al 31-12-2022
Préstamos Externos y Títulos de Deuda emitidos en Mercados Internacionales								
Convenios Originales (Bancos)	990.739,77	-	19.052,32	5.092,54	-	2.439,68	-	974.127,12
Convenios Originales (Gobiernos)	4.705.954,47	157.726,43	33.916,57	8.618,69	143,07	20.789,25	-	4.850.553,57
Organismos Internacionales (Multilaterales)	21.996.196,62	1.871.738,06	116.995,67	51.906,06	215,93	88.567,86	-	23.839.506,88
Proveedores	-	-	-	-	-	-	-	-
Títulos de Deuda emitidos en Mercados Internacionales	17.686.221,13	-	-	-	-	-	246.234,10	17.686.221,13
Subtotal Préstamos Externos y Títulos de Deuda en Mercados Internacionales	45.379.111,99	2.029.464,49	169.964,56	65.617,28	358,99	111.796,78	246.234,10	47.350.408,70
Otras Obligaciones								
Financiamiento atado a Petróleo								
Anticipos Pactados en los Contratos Comerciales de Venta de Productos	-	-	-	-	-	-	-	-
Subtotal Anticipos Pactados en los Contratos Comerciales de Venta de Productos	-	-	-	-	-	-	-	-
Derechos Contractuales Originados o Vinculados a Operaciones Ordinarias (Schlumberger)	365.175,00	-	8.154,96	-	-	-	-	357.020,04
Subtotal Derechos Contractuales Originados o Vinculados a Operaciones Ordinarias	365.175,00	-	8.154,96	-	-	-	-	357.020,04
Subtotal Otras Obligaciones	365.175,00	-	8.154,96	-	-	-	-	357.020,04
Total Deuda Externa	45.744.286,99	2.029.464,49	178.119,52	65.617,28	358,99	111.796,78	246.234,10	47.707.428,74

DEUDA EXTERNA
SECTOR PÚBLICO NO FINANCIERO
Cifras en miles de dólares

DEUDA PÚBLICA CONSOLIDADA DEL
SECTOR PÚBLICO NO FINANCIERO

Deuda Interna	Saldo al 30/11/2022	Desembolsos	Amortizaciones	Intereses	Comisiones	Otros flujos económicos	Atrasos	Saldo al 31-12-2022
Deuda Pública Interna								
Títulos de Deuda Interna (fuera del SPNF)	4.210.560,38	-	18.000,00	2.723,11	-	-	-	4.192.560,38
Títulos de Deuda Interna Sector Privado	1.444.978,90	53.926,43	24.043,18	6.024,67	-	-	-	1.474.862,15
Subtotal Títulos de Deuda Pública	5.655.539,27	53.926,43	42.043,18	8.747,78	-	-	-	5.667.422,52
Préstamo Banco Central del Ecuador BCE	500.000,00	-	-	7.489,93	-	-	-	500.000,00
Préstamo Banco de Desarrollo del Ecuador BDE*	81.817,24	-	-	-	-	-	-	81.817,24
Préstamos Banco de Desarrollo del Ecuador BDE**	1.582.080,10	28.048,44	-	-	-	-	-	1.610.128,54
Convenio de Pago IESS	-	-	-	-	-	-	-	-
Subtotal Préstamos de Deuda Pública	2.163.897,34	28.048,44	-	7.489,93	-	-	-	2.191.945,78
Obligaciones No Pagadas y Registradas en los Presupuestos Clausurados	2.025.475,86	-	31.574,95	-	-	-	-	1.993.900,91
Subtotal Obligaciones No Pagadas y Registradas en los Presupuestos Clausurados	2.025.475,86	-	31.574,95	-	-	-	-	1.993.900,91
Gobiernos Autónomos Descentralizados	1.462.325,67	-	481.327,53	-	-	-	-	980.998,14
Empresas Públicas Eps	220.236,57	-	58.001,56	-	-	-	-	162.235,01
Subtotal de Instituciones Públicas***	1.682.562,23	-	539.329,08	-	-	-	-	1.143.233,15
Subtotal Deuda Pública Interna	11.527.474,71	81.974,87	612.947,22	16.237,72	-	-	-	10.996.502,36
Otras Obligaciones								
Certificados de Tesorería CETES	2.135.211,20	-	96.732,72	-	-	-	-	2.038.478,48
Pasivos Derivados de Convenios de Liquidez	129.195,73	-	17.274,76	-	-	-	-	111.920,97
Seguridad Social****	44.874,81	-	38.972,09	-	-	-	-	5.902,72
Obligaciones Pendientes de Pago del Ejercicio Fiscal en Curso*****	1.610.062,32	-	92.645,58	-	-	-	-	1.517.416,73
Subtotal Otras Obligaciones	3.919.344,06	-	245.625,16	-	-	-	-	3.673.718,90
Total Deuda Interna	15.446.818,76	81.974,87	858.572,38	16.237,72	-	-	-	14.670.221,25

Notas:

* Al saldo del 31 de diciembre de Tenedores de Bonos y Pagares Privados se debe restar USD 435.397.277,90, bonos que han sido recomprados por la Seguridad Social y cuyo efecto puede verificarse en el ítem "Títulos de Deuda Interna Sector Privado" en

*La deuda del Gobierno con el Banco de Desarrollo del Ecuador (Casa para Todos, Deudor Gobierno Central).

** La deuda de otras instituciones públicas con el Banco de Desarrollo del Ecuador.

*** La deuda de las instituciones públicas (GADs y Eps) son obligaciones con sector público financiero, sector privado financiero y sector privado no financiero, última información disponible sujeta a actualización. El saldo de noviembre 2022 fue actualizado con información remitida por los GADs y EPS a la Subsecretaría de Contabilidad Gubernamental al cierre de enero 2023.

**** Seguridad Social es información disponible provisional, obligaciones IESS con sector público financiero, sector privado financiero y sector privado no financiero.

***** Los datos de Obligaciones Pendientes de Pago del Ejercicio Fiscal en curso son de carácter preliminar sujetos a actualización. Se considera la cuenta 21300.

*****Obligaciones de presupuestos clausurados última información disponible sujeta a revisión. Petroecuador no está reportando la información periódicamente.

*****Las obligaciones de la Secretaría de Hidrocarburos actualizó el saldo a noviembre fue reportado en enero 2023

DEUDA EXTERNA
SECTOR PÚBLICO NO FINANCIERO
Cifras en miles de dólares

DEUDA PÚBLICA CONSOLIDADA DEL
SECTOR PÚBLICO NO FINANCIERO

Otros Pasivos	Saldo al 30/11/2022	Desembolsos	Amortizaciones	Intereses	Comisiones	Otros flujos económicos	Atrasos	Saldo al 31-12-2022
Derechos Especiales de Giro DEGs (1)								
Financiamiento IFR al Banco Central del Ecuador	-	-	-	-	-	-	-	-
Asignación DEG a Banco Central del Ecuador	-	-	-	-	-	-	-	-
Asignación DEG a Ministerio de Economía y Finanzas	1.215.100,49	-	-	-	-	14.786,29	-	1.229.886,78
Subtotal Derechos Especiales de Giro DEGs	1.215.100,49	-	-	-	-	14.786,29	-	1.229.886,78
Cartas de crédito	621.318,20	-	-	-	-	477.022,06	-	1.098.340,27
Secretaría de Hidrocarburos	651.572,84	-	-	-	-	-	-	651.572,84
Convenio de Pago (Compra de Acciones) (1)	2.377.629,18	-	-	-	-	-	-	2.377.629,18
Total Otros Pasivos	4.865.620,71	-	-	-	-	491.808,36	-	5.357.429,06

RESUMEN DE LOS SALDOS DE LA DEUDA
Cifras en miles de dólares

Resumen	Saldo al 30/11/2022	Desembolsos	Amortizaciones	Intereses	Comisiones	Otros flujos económicos	Atrasos	Saldo al 31-12-2022
Total Deuda Pública Externa más otras obligaciones	45.744.286,99	2.029.464,49	178.119,52	65.617,28	358,99	111.796,78	246.234,10	47.707.428,74
Total Deuda Pública Interna más otras obligaciones	15.446.818,76	81.974,87	858.572,38	16.237,72	-	-	-	14.670.221,25
Total Deuda Pública Agregada más otras obligaciones	61.191.105,75	2.111.439,36	1.036.691,90	81.855,00	358,99	111.796,78	246.234,10	62.377.650,00

Resumen	Saldo al 30/11/2022	Desembolsos	Amortizaciones	Intereses	Comisiones	Otros flujos económicos	Atrasos	Saldo al 31-12-2022
Otros Pasivos	4.865.620,71	-	-	-	-	491.808,36	-	5.357.429,06

Nota (1): No forman parte de la Deuda Pública ni tampoco del indicador Deuda y otras obligaciones sobre el PIB

DEUDA PÚBLICA CONSOLIDADA DEL PRESUPUESTO GENERAL DEL ESTADO

Corte a Diciembre 2022
Cifras en miles de dólares USD

CONCEPTO	PRESUPUESTO GENERAL DEL ESTADO
Total Deuda Pública Externa más otras obligaciones	45.648.581,34
Total Deuda Pública Interna más otras obligaciones	23.068.630,40
Total Deuda Pública Consolidada más otras obligaciones	68.717.211,74
Otros Pasivos	4.259.088,80

DEUDA PÚBLICA CONSOLIDADA DEL PRESUPUESTO GENERAL DEL ESTADO

DEUDA PÚBLICA CONSOLIDADA DEL PRESUPUESTO GENERAL DEL ESTADO

SALDO AL 31 DE DICIEMBRE DE 2022

Cifras en miles de dólares USD.

Deuda Externa	Saldo al 30/11/2022	Desembolsos	Amortizaciones	Intereses	Comisiones	Otros flujos económicos	Atrasos	Saldo al 31-12-2022
Préstamos Externos y Títulos de Deuda emitidos en Mercados Internacionales								
Convenios Originales (Bancos)	868.827,01	-	19.052,32	5.092,54	-	2.439,68	-	852.214,37
Convenios Originales (Gobiernos)	4.390.495,11	124.500,00	32.761,71	8.301,03	-	17.741,14	-	4.499.974,53
Organismos Internacionales (Multilaterales)	20.765.163,32	1.848.062,17	91.622,04	46.921,93	215,93	88.567,86	-	22.610.171,30
Proveedores	-	-	-	-	-	-	-	-
Títulos de Deuda emitidos en Mercados Internacionales	17.686.221,13	-	-	-	-	-	246.234,10	17.686.221,13
Subtotal Préstamos Externos y Títulos de Deuda en Mercados Internacionales	43.710.706,57	1.972.562,17	143.436,07	60.315,50	215,93	108.748,67	246.234,10	45.648.581,34
Otras Obligaciones								
Financiamiento atado a Petróleo								
Anticipos Pactados en los Contratos Comerciales de Venta de Productos	-	-	-	-	-	-	-	-
Subtotal Anticipos Pactados en los Contratos Comerciales de Venta de Productos	-	-	-	-	-	-	-	-
Derechos Contractuales Originados o Vinculados a Operaciones Ordinarias (Schlumberger)	-	-	-	-	-	-	-	-
Subtotal Derechos Contractuales Originados o Vinculados a Operaciones Ordinarias	-	-	-	-	-	-	-	-
Subtotal Otras Obligaciones	-	-	-	-	-	-	-	-
Total Deuda Externa	43.710.706,57	1.972.562,17	143.436,07	60.315,50	215,93	108.748,67	246.234,10	45.648.581,34

DEUDA EXTERNA
PRESUPUESTO GENERAL DEL ESTADO
Cifras en miles de dólares

DEUDA PÚBLICA CONSOLIDADA DEL
PRESUPUESTO GENERAL DEL ESTADO

Deuda Interna	Saldo al 30/11/2022	Desembolsos	Amortizaciones	Intereses	Comisiones	Otros flujos económicos	Atrasos	Saldo al 31-12-2022
Deuda Pública Interna								
Título de Deuda Interna (fuera del SPNF)	14.114.037,40	-	101.883,23	69.951,42	-	-	-	14.012.154,16
Títulos de Deuda Interna Sector Privado*	1.444.978,90	53.926,43	24.043,18	6.024,67	-	-	-	1.474.862,15
Subtotal Títulos de Deuda Pública	15.559.016,29	53.926,43	125.926,42	75.976,10	-	-	-	15.487.016,31
Préstamo Banco Central del Ecuador BCE	500.000,00	-	-	7.489,93	-	-	-	500.000,00
Préstamo Banco de Desarrollo del Ecuador BDE**	81.817,24	-	-	-	-	-	-	81.817,24
Préstamos Banco de Desarrollo del Ecuador BDE***	164.289,79	-	1.828,96	-	-	-	-	162.460,83
Convenio de Pago IESS	127.021,95	-	-	-	-	-	-	127.021,95
Subtotal Préstamos de Deuda Pública	873.128,97	-	1.828,96	7.489,93	-	-	-	871.300,02
Obligaciones No Pagadas y Registradas en los Presupuestos Clausurados	561.974,03	-	31.574,95	-	-	-	-	530.399,08
Subtotal Obligaciones No Pagadas y Registradas en los Presupuestos Clausurados	561.974,03	-	31.574,95	-	-	-	-	530.399,08
Gobiernos Autónomos Descentralizados	-	-	-	-	-	-	-	-
Empresas Públicas Eps	-	-	-	-	-	-	-	-
Subtotal de Instituciones Públicas ****	-	-	-	-	-	-	-	-
Subtotal Deuda Pública Interna	16.994.119,30	53.926,43	159.330,32	83.466,03	-	-	-	16.888.715,41
Otras Obligaciones								
Certificados de Tesorería CETES	2.528.092,87	65.680,61	-	-	-	-	-	2.593.773,48
Pasivos Derivados de Convenios de Liquidez Seguridad Social *****	2.130.999,55	-	62.274,76	-	-	-	-	2.068.724,78
Obligaciones Pendientes de Pago del Ejercicio Fiscal en Curso*****	1.610.062,32	-	92.645,58	-	-	-	-	1.517.416,73
Subtotal Otras Obligaciones	6.269.154,73	65.680,61	154.920,35	-	-	-	-	6.179.914,99
Subtotal Deuda Interna	23.263.274,03	119.607,04	314.250,67	83.466,03	-	-	-	23.068.630,40

Notas:

*La deuda del Gobierno con el Banco de Desarrollo del Ecuador (Casa para Todos, Deudor Gobierno Central).

** La deuda de otras instituciones públicas con el Banco de Desarrollo del Ecuador.

*** La deuda de las instituciones públicas (GADs y Eps) son obligaciones con sector público financiero, sector privado financiero y sector privado no financiero, última información disponible sujeta a actualización. El saldo de noviembre 2022 fue actualizado con información remitida por los GADS y EPS a la Subsecretaría de Contabilidad Gubernamental al cierre de enero 2023.

**** Seguridad Social es información disponible provisional, obligaciones IESS con sector público financiero, sector privado financiero y sector privado no financiero.

***** Los datos de Obligaciones Pendientes de Pago del Ejercicio Fiscal en curso son de carácter preliminar sujetos a actualización. Se considera la cuenta 21300.

*****Obligaciones de presupuestos clausurados última información disponible sujeta a revisión. Petroecuador no está reportando la información periódicamente.

*****Las obligaciones de la Secretaría de Hidrocarburos actualizó el saldo a noviembre fue reportado en enero 2023

DEUDA EXTERNA
PRESUPUESTO GENERAL DEL ESTADO
Cifras en miles de dólares

DEUDA PÚBLICA CONSOLIDADA DEL
PRESUPUESTO GENERAL DEL ESTADO

Otros Pasivos	Saldo al 30/11/2022	Desembolsos	Amortizaciones	Intereses	Comisiones	Otros flujos económicos	Atrasos	Saldo al 31-12-2022
Derechos Especiales de Giro DEGs (1)								
Financiamiento IFR al Banco Central del Ecuador	-	-	-	-	-	-	-	-
Asignación DEG a Banco Central del Ecuador	-	-	-	-	-	-	-	-
Asignación DEG a Ministerio de Economía y Finanzas	1.215.100,49	-	-	-	-	-	14.786,29	1.229.886,78
Subtotal Derechos Especiales de Giro DEGs	1.215.100,49	-	-	-	-	-	14.786,29	1.229.886,78
Cartas de crédito	-	-	-	-	-	-	-	-
Secretaría de Hidrocarburos	651.572,84	-	-	-	-	-	-	651.572,84
Convenio de Pago (Compra de Acciones) (1)	2.377.629,18	-	-	-	-	-	-	2.377.629,18
Total Otros Pasivos	4.244.302,51	-	-	-	-	-	14.786,29	4.259.088,80

RESUMEN DE LOS SALDOS DE LA DEUDA
Cifras en miles de dólares

Resumen	Saldo al 30/11/2022	Desembolsos	Amortizaciones	Intereses	Comisiones	Otros flujos económicos	Atrasos	Saldo al 31-12-2022
Total Deuda Pública Externa más otras obligaciones	43.710.706,57	1.972.562,17	143.436,07	60.315,50	215,93	108.748,67	246.234,10	45.648.581,34
Total Deuda Pública Interna más otras obligaciones	23.263.274,03	119.607,04	314.250,67	83.466,03	-	-	-	23.068.630,40
Total Deuda Pública Agregada más otras obligaciones	66.973.980,60	2.092.169,20	457.686,74	143.781,53	215,93	108.748,67	246.234,10	68.717.211,74

Resumen	Saldo al 30/11/2022	Desembolsos	Amortizaciones	Intereses	Comisiones	Otros flujos económicos	Atrasos	Saldo al 31-12-2022
Otros Pasivos	4.244.302,51	-	-	-	-	-	14.786,29	4.259.088,80

Nota (1): No forman parte de la Deuda Pública ni tampoco del indicador Deuda y otras obligaciones sobre el PIB

Información para el seguimiento del Programa con el FMI Al 31 de diciembre de 2022

DEUDA PÚBLICA EXTERNA

DEUDA PÚBLICA EXTERNA								
Cifras en miles de dólares USD.								
SALDO AL 31 DE DICIEMBRE DE 2022								
SECTOR PÚBLICO TOTAL (A + B)	SALDO AL 30-11-2022	DESEMBOLSOS	AMORTIZACIONES	INTERESES	COMISIONES	OTROS FLUJOS ECONÓMICOS	ATRASOS	SALDO AL 31-12-2022
	46.008.384,54	2.029.464,49	170.415,56	67.753,59	358,99	112.265,35	246.234,10	47.979.698,83
A. Sector Público No Financiero SPNF (a + b)	45.379.111,99	2.029.464,49	169.964,56	65.617,28	358,99	111.796,78	246.234,10	47.350.408,70
a. Gobierno General	44.885.503,50	1.981.111,23	154.194,53	63.198,47	215,93	111.653,72	246.234,10	46.824.073,91
Gobierno Central	43.710.706,57	1.972.562,17	143.436,07	60.315,50	215,93	108.748,67	246.234,10	45.648.581,34
PGE	43.710.706,57	1.972.562,17	143.436,07	60.315,50	215,93	108.748,67	246.234,10	45.648.581,34
Bonos en Mercado Internacional	17.686.221,13	-	-	-	-	-	246.234,10	17.686.221,13
Préstamos	26.024.485,44	1.972.562,17	143.436,07	60.315,50	215,93	108.748,67	-	27.962.360,21
Fondo de Seguridad Social FSS	30.206,95	-	-	-	-	0,00	-	30.206,95
IESS	30.206,95	-	-	-	-	0,00	-	30.206,95
Bonos en Mercado Internacional	-	-	-	-	-	-	-	-
Préstamos	30.206,95	-	-	-	-	0,00	-	30.206,95
Gobiernos Autonomos Descentralizados GADS	1.144.589,98	8.549,06	10.758,46	2.882,96	-	2.905,04	-	1.145.285,62
Concejo Municipal	1.093.287,28	8.549,06	8.176,69	2.376,59	-	2.820,64	-	1.096.480,29
Bonos en Mercado Internacional	-	-	-	-	-	-	-	-
Préstamos	1.093.287,28	8.549,06	8.176,69	2.376,59	-	2.820,64	-	1.096.480,29
Concejo Provincial	51.302,70	-	2.581,77	506,37	-	84,40	-	48.805,33
Bonos en Mercado Internacional	-	-	-	-	-	-	-	-
Préstamos	51.302,70	-	2.581,77	506,37	-	84,40	-	48.805,33
b. Empresas Públicas No Financieras EPNF	493.608,49	48.353,26	15.770,03	2.418,82	143,07	143,07	-	526.334,79
Empresas Públicas No Financieras EPNF	493.608,49	48.353,26	15.770,03	2.418,82	143,07	143,07	-	526.334,79
Bonos en Mercado Internacional	-	-	-	-	-	-	-	-
Préstamos	493.608,49	48.353,26	15.770,03	2.418,82	143,07	143,07	-	526.334,79
B. Sector Público Financiero SPF	629.272,55	-	451,00	2.136,31	-	468,57	-	629.290,12
Sector Público Financiero SPF	629.272,55	-	451,00	2.136,31	-	468,57	-	629.290,12
Banco de Desarrollo del Ecuador	120.031,54	-	451,00	145,59	-	409,88	-	119.990,43
Bonos en Mercado Internacional	-	-	-	-	-	-	-	-
Préstamos	120.031,54	-	451,00	145,59	-	409,88	-	119.990,43
Resto del Sector Público Financiero	509.241,01	-	-	1.990,71	-	58,69	-	509.299,70
Bonos en Mercado Internacional	-	-	-	-	-	-	-	-
Préstamos	509.241,01	-	-	1.990,71	-	58,69	-	509.299,70

Fuente: SIGADE

DEUDA PÚBLICA EXTERNA TOTAL POR SECTORES

Deuda Pública Externa Total por Sectores								
Cifras en miles de dólares USD.								
Sector	SALDO AL 30-11-2022	DESEMBOLSOS	AMORTIZACIONES	INTERESES	COMISIONES	OTROS FLUJOS ECONÓMICOS	ATRASOS	SALDO AL 31-12-2022
Sector Público Total	46.008.384,54	2.029.464,49	170.415,56	67.753,59	358,99	112.265,35	246.234,10	47.979.698,83
Sector Público No Financiero	45.379.111,99	2.029.464,49	169.964,56	65.617,28	358,99	111.796,78	246.234,10	47.350.408,70
Gobierno General	44.885.503,50	1.981.111,23	154.194,53	63.198,47	215,93	111.653,72	246.234,10	46.824.073,91
PGE	43.710.706,57	1.972.562,17	143.436,07	60.315,50	215,93	108.748,67	246.234,10	45.648.581,34
Sector Público Financiero	629.272,55	-	451,00	2.136,31	-	468,57	-	629.290,12

DEUDA PÚBLICA INTERNA AGREGADA

DEUDA PÚBLICA INTERNA AGREGADA

Cifras en miles de dólares USD.

AL 31 DE DICIEMBRE DE 2022

SECTOR PÚBLICO TOTAL AGREGADA (A + B)	DETALLE	SALDO AL 30-11-2022	DESEMBOLSOS	AMORTIZACIONES	INTERESES	COMISIONES	OTROS FLUJOS ECONÓMICOS	ATRASOS	SALDO AL 31-12-2022
		16.281.783,29	53.926,43	125.926,42	83.466,03	-	-	-	16.209.783,31
Deudor	Acreeedores Privados	1.444.978,90	53.926,43	24.043,18	6.024,67	-	-	-	1.474.862,15
P R E S U P U E S T O G E N E R A L D E L E S T A D O	INVERSIONISTAS PRIVADOS	685.556,94	19.852,65	-	2.705,16	-	-	-	705.409,59
	Tenedores de Bonos y Pagares Privados	685.556,94	19.852,65	-	2.705,16	-	-	-	705.409,59
	INVERSIONISTAS PRIVADOS JUBILADOS	732.063,45	34.073,77	24.043,18	3.319,51	-	-	-	742.094,04
	Tenedores de Bonos y Pagares Privados	732.063,45	34.073,77	24.043,18	3.319,51	-	-	-	742.094,04
	INVERSIONISTAS PRIVADOS PROYECTOS	-	-	-	-	-	-	-	-
	Tenedores de Bonos y Pagares Privados	-	-	-	-	-	-	-	-
	INVERSIONISTAS PRIVADOS UNIVERSIDADES	27.358,51	-	-	-	-	-	-	27.358,51
	Tenedores de Bonos y Pagares Privados	27.358,51	-	-	-	-	-	-	27.358,51
	Acreeedores Públicos	14.836.804,40	-	101.883,23	77.441,36	-	-	-	14.734.921,16
	Presupuesto General del Estado	13.927,82	-	-	-	-	-	-	13.927,82
	CUERPO ING. EJERCITO	7.522,70	-	-	-	-	-	-	7.522,70
	Tenedores de Bonos y Pagares Públicos	7.522,70	-	-	-	-	-	-	7.522,70
	INMOBILAR	6.405,12	-	-	-	-	-	-	6.405,12
	Tenedores de Bonos y Pagares Públicos	6.405,12	-	-	-	-	-	-	6.405,12
	SENPLADES	-	-	-	-	-	-	-	-
	Tenedores de Bonos y Pagares Públicos	-	-	-	-	-	-	-	-
	Empresas Públicas No Financieras EPNF	22.379,09	-	7.776,60	420,65	-	-	-	14.602,48
	CNT-EP	22.379,09	-	7.776,60	420,65	-	-	-	14.602,48
	Tenedores de Bonos y Pagares Públicos	22.379,09	-	7.776,60	420,65	-	-	-	14.602,48
	Gobiernos Autónomos Descentralizados GADs	304.676,71	-	-	26,64	-	-	-	304.676,71
	GOBIERNOS AUTÓNOMOS DESCENTRALIZADOS	304.676,71	-	-	26,64	-	-	-	304.676,71
	Tenedores de Bonos y Pagares Públicos	304.676,71	-	-	26,64	-	-	-	304.676,71
	Fondo de Seguridad Social y afines	9.703.443,17	-	76.106,63	66.781,02	-	-	-	9.627.336,54
	IESS	8.976.428,38	-	75.606,63	63.543,60	-	-	-	8.900.821,75
	Convenio	127.021,95	-	-	-	-	-	-	127.021,95
	Tenedores de Bonos y Pagares Públicos	8.849.406,43	-	75.606,63	63.543,60	-	-	-	8.773.799,80
	ISSFA	166.512,60	-	-	-	-	-	-	166.512,60
	Tenedores de Bonos y Pagares Públicos	166.512,60	-	-	-	-	-	-	166.512,60
	ISSPOL	462.856,11	-	500,00	2.455,38	-	-	-	462.356,11
	Tenedores de Bonos y Pagares Públicos	462.856,11	-	500,00	2.455,38	-	-	-	462.356,11
SCPN	97.646,09	-	-	782,04	-	-	-	97.646,09	
Tenedores de Bonos y Pagares Públicos	97.646,09	-	-	782,04	-	-	-	97.646,09	
Sector Público Financiero SPF	4.792.377,61	-	18.000,00	10.213,04	-	-	-	4.774.377,61	
BANCO CENTRAL DEL ECUADOR (BCE)	3.665.123,83	-	-	8.438,68	-	-	-	3.665.123,83	
Préstamo	500.000,00	-	-	7.489,93	-	-	-	500.000,00	
Tenedores de Bonos y Pagares Públicos	3.165.123,83	-	-	948,75	-	-	-	3.165.123,83	
BANCO CENTRAL DEL ECUADOR (BCE) - BONOS SUCR	71.359,24	-	-	-	-	-	-	71.359,24	
Tenedores de Bonos y Pagares Públicos	71.359,24	-	-	-	-	-	-	71.359,24	
BANCO DE DESARROLLO DEL ECUADOR (BDE)	81.817,24	-	-	-	-	-	-	81.817,24	
Préstamo	81.817,24	-	-	-	-	-	-	81.817,24	
Tenedores de Bonos y Pagares Públicos	-	-	-	-	-	-	-	-	
BANECUADOR B.P.	50.000,00	-	10.000,00	450,00	-	-	-	40.000,00	
Tenedores de Bonos y Pagares Públicos	50.000,00	-	10.000,00	450,00	-	-	-	40.000,00	
CFN	473.150,00	-	8.000,00	1.324,36	-	-	-	465.150,00	
Tenedores de Bonos y Pagares Públicos	473.150,00	-	8.000,00	1.324,36	-	-	-	465.150,00	
COSEDE	450.927,31	-	-	-	-	-	-	450.927,31	
Tenedores de Bonos y Pagares Públicos	450.927,31	-	-	-	-	-	-	450.927,31	

Fuente: SIGADE

DEUDA PÚBLICA INTERNA CONSOLIDADA

DEUDA PÚBLICA INTERNA CONSOLIDADA									
Cifras en miles de dólares USD.									
SALDO AL 31 DE DICIEMBRE DE 2022									
		SALDO AL 30-11-2022	DESEMBOLSOS	AMORTIZACIONES	INTERESES	COMISIONES	OTROS FLUJOS ECONÓMICOS	ATRASOS	SALDO AL 31-12-2022
	Acreedores privados	1.444.978,90	53.926,43	24.043,18	6.024,67	-	-	-	1.474.862,15
	INVERSIONISTAS PRIVADOS	685.556,94	19.852,65	-	2.705,16	-	-	-	705.409,59
	Tenedores de Bonos y Pagares Privados	685.556,94	19.852,65	-	2.705,16	-	-	-	705.409,59
	INVERSIONISTAS PRIVADOS JUBILADOS	732.063,45	34.073,77	24.043,18	3.319,51	-	-	-	742.094,04
	Tenedores de Bonos y Pagares Privados	732.063,45	34.073,77	24.043,18	3.319,51	-	-	-	742.094,04
	INVERSIONISTAS PRIVADOS PROYECTOS	-	-	-	-	-	-	-	-
	Tenedores de Bonos y Pagares Privados	-	-	-	-	-	-	-	-
	INVERSIONISTAS PRIVADOS UNIVERSIDADES	27.358,51	-	-	-	-	-	-	27.358,51
	Tenedores de Bonos y Pagares Privados	27.358,51	-	-	-	-	-	-	27.358,51
SECTOR PÚBLICO TOTAL CONSOLIDADO									

DEUDA PÚBLICA INTERNA CONSOLIDADA

		SALDO AL 30-11-2022	DESEMBOLSOS	AMORTIZACIONES	INTERESES	COMISIONES	OTROS FLUJOS ECONÓMICOS	ATRASOS	SALDO AL 31-12-2022
FINANCIEROS PÚBLICOS		6.237.356,51	53.926,43	42.043,18	16.237,72	-	-	-	6.249.239,76
	Acreeedores privados	1.444.978,90	53.926,43	24.043,18	6.024,67	-	-	-	1.474.862,15
	INVERSIONISTAS PRIVADOS	685.556,94	19.852,65	-	2.705,16	-	-	-	705.409,59
	Tenedores de Bonos y Pagares Privados	685.556,94	19.852,65	-	2.705,16	-	-	-	705.409,59
	INVERSIONISTAS PRIVADOS JUBILADOS	732.063,45	34.073,77	24.043,18	3.319,51	-	-	-	742.094,04
	Tenedores de Bonos y Pagares Privados	732.063,45	34.073,77	24.043,18	3.319,51	-	-	-	742.094,04
	INVERSIONISTAS PRIVADOS PROYECTOS	-	-	-	-	-	-	-	-
	Tenedores de Bonos y Pagares Privados	-	-	-	-	-	-	-	-
	INVERSIONISTAS PRIVADOS UNIVERSIDADES	27.358,51	-	-	-	-	-	-	27.358,51
	Tenedores de Bonos y Pagares Privados	27.358,51	-	-	-	-	-	-	27.358,51
	Sector Público Financiero SPF	4.792.377,61	-	18.000,00	10.213,04	-	-	-	4.774.377,61
	BANCO CENTRAL DEL ECUADOR (BCE)	3.665.123,83	-	-	8.438,68	-	-	-	3.665.123,83
	Préstamo	500.000,00	-	-	7.489,93	-	-	-	500.000,00
	Tenedores de Bonos y Pagares Públicos	3.165.123,83	-	-	948,75	-	-	-	3.165.123,83
	BANCO CENTRAL DEL ECUADOR (BCE) - BONOS SUCR	71.359,24	-	-	-	-	-	-	71.359,24
	Tenedores de Bonos y Pagares Públicos	71.359,24	-	-	-	-	-	-	71.359,24
	BANCO DE DESARROLLO DEL ECUADOR (BDE)	81.817,24	-	-	-	-	-	-	81.817,24
	Préstamo	81.817,24	-	-	-	-	-	-	81.817,24
	Tenedores de Bonos y Pagares Públicos	-	-	-	-	-	-	-	-
	BANECUADOR B.P.	50.000,00	-	10.000,00	450,00	-	-	-	40.000,00
	Tenedores de Bonos y Pagares Públicos	50.000,00	-	10.000,00	450,00	-	-	-	40.000,00
CFN	473.150,00	-	8.000,00	1.324,36	-	-	-	465.150,00	
Tenedores de Bonos y Pagares Públicos	473.150,00	-	8.000,00	1.324,36	-	-	-	465.150,00	
COSEDE	450.927,31	-	-	-	-	-	-	450.927,31	
Tenedores de Bonos y Pagares Públicos	450.927,31	-	-	-	-	-	-	450.927,31	

Nota: Al saldo del 31 de diciembre de Tenedores de Bonos y Pagares Privados se debe restar USD 435.397.277,90, bonos que han sido recomprados por la Seguridad Social

ANEXO No.1

Pasivo Contingente del Gobierno Central con la Seguridad Social

El Instituto Ecuatoriano de Seguridad Social presenta en los balances del Fondo de Salud al 31 de diciembre del 2022, el valor de USD 4.575,72 millones por concepto de prestaciones médicas a jubilados, enfermedades catastróficas, jefas de hogar y discapacitados. Sin embargo, la determinación final del monto a ser reconocido por dichas prestaciones de salud, que se encuentran sujetas a las auditorías contempladas en la Ley de Seguridad Social y en la normativa aplicable, dependerá de que se completen dichas auditorías y las verificaciones de información complementarias. Mientras no se cumpla con este requisito se revela como pasivo contingente*. Una vez completadas dichas auditorías y las verificaciones complementarias, el Gobierno Central reconocerá estas obligaciones y realizará el registro contable correspondiente en los balances del Gobierno Central.

**De acuerdo al artículo 123 del Código Orgánico de Planificación y Finanzas Públicas: "[...] los pasivos contingentes, que deben revelarse como tal, tienen su origen en hechos específicos que pueden ocurrir o no. La obligación se hace efectiva con la ocurrencia de una o más condiciones previstas en el instrumento legal que lo generó. Un pasivo contingente solo se constituirá en deuda pública, en el monto correspondiente a la parte de la obligación que fuera exigible."*

Concepto	millones USD
Contribución para prestaciones médicas /1	4,575.7

1/ De este valor, USD 1.080 millones se considera en las estadísticas de las finanzas públicas por concepto del 50% de lo solicitado en proforma para el periodo 2017- 2022, teniendo como contraparte su respectiva cuenta por pagar.

Fuente: MEF (RF) - IESS

Otros Valores Pendientes con la Seguridad Social

El Ministerio de Economía y Finanzas y el Instituto de Seguridad Social se encuentran trabajando en la identificación y validación de los saldos pendientes adeudados por concepto de la contribución del 40% de pensiones jubilares y otras obligaciones*. En el siguiente cuadro se detalla las cifras provisionales.

(Cifras provisionales sujetas a revisión)

Concepto	millones USD
Contribución del 40% de pensiones jubilares y Otras Obligaciones /1	1,814
<i>Fuente: MEF(RF) - IESS</i>	
<i>Notas:</i>	
<i>1/ Monto pendiente de devengar, relacionado con la contribución del 40% pensiones y otros. Los valores correspondientes a las cuentas por pagar de las obligaciones ya devengadas se hallan publicadas en el cuadro de Deuda Pública Agregada del Presupuesto General del Estado, de este boletín.</i>	
<i>* Las otras obligaciones incluye la contribución al Seguro Social Campesino, Magisterio Fiscal, IVA, entre otros.</i>	